A.134 I 2 pokoje I 49.47 m²

modena@cordiahomes.com I tel. 48 614 152 000

modena by CORDIA

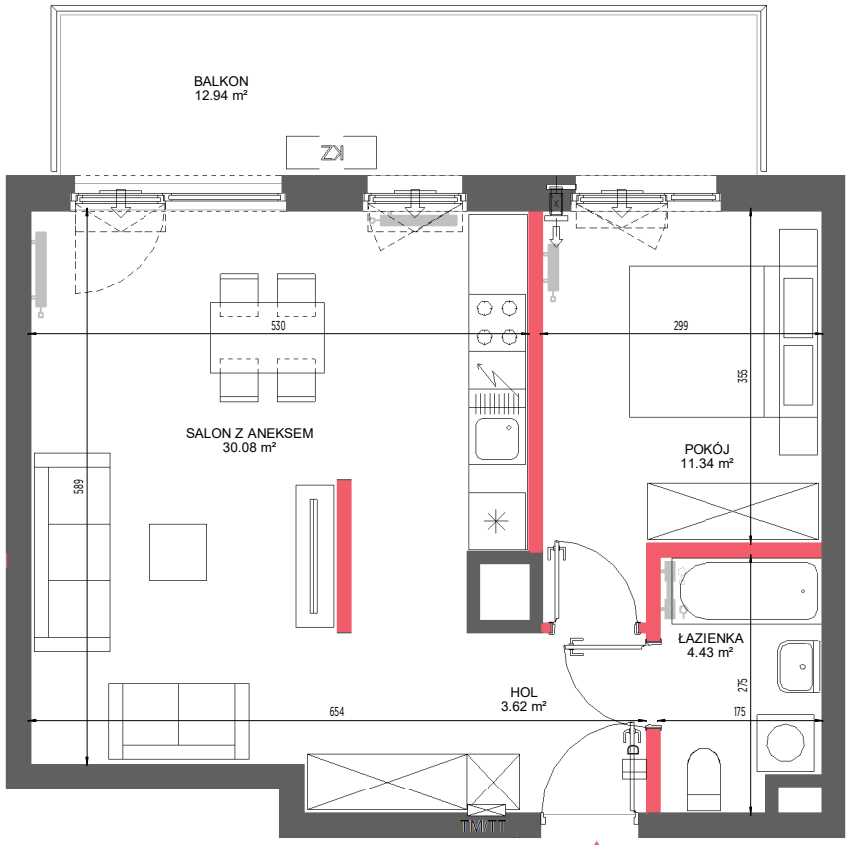

etap	2
budynek	A
mieszkanie nr	134
piętro	6
liczba pokoi	2

ZESTAWIENIE POWIERZCHNI

SALON Z ANEKSEM	30.08 m²
POKÓJ	11.34 m²
ŁAZIENKA	4.43 m²
HOL	3.62 m²

POW. UŻYTKOWA	**49.47 m²**
POW. PRZEGRÓD	1.59 m²
RAZEM	**51.06 m²**
BALKON	12.94 m²

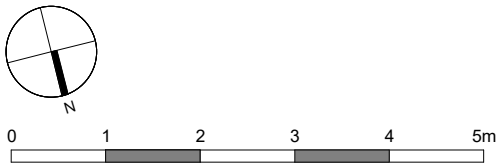

Ściany możliwe do rearanżacji

Ściany niedemontowalne

nawiewnik ścienny
nawiewnik okienny
KZ możliwa lokalizacja zewn. jednostki klimatyzacji
D domofon
TM/IT tablice mieszkaniowe: elektryczna i teletechniczna
grzejnik łazienkowy
grzejnik

PLAN SYTUACYJNY

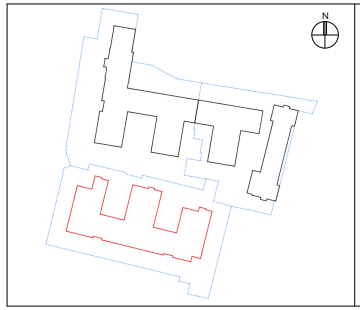

POŁOŻENIE NA KONDYGNACJI

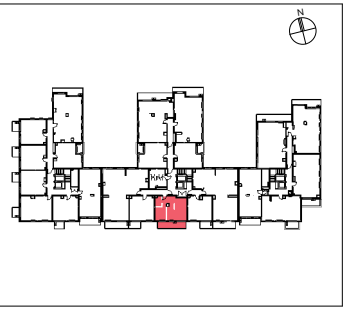

DEWELOPER

CORDIA

www.cordiapolska.pl

PROJEKTANT

HRA

www.hra.pl

Karta ma jedynie znaczenie poglądowe i przedstawia przykładową aranżacją lokalu, mogą wystąpić różnice wymiarów i usytuowania elementów powstałe w trakcie realizacji prac budowlanych. Wymiary pomieszczeń, lokalizację przyborów sanitarnych, rozmieszczenie punktów instalacyjnych itp. podano zgodnie z projektem wykonawczym. Powierzchnia użytkowa lokalu jest określona na podstawie Rozporządzenia Ministra Rozwoju z 11 września 2020r. w sprawie szczegółowego zakresu i formy projektu budowlanego, zgodnie z zasadami zawartymi w polskiej normie PN-ISO 9836:2022-07. Powierzchnia użytkowa lokalu jest obliczana w metrach kwadratowych z dokładnością do dwóch miejsc po przecinku. Przedstawiona aranżacja i wykończenie mają charakter wyłącznie przykładowy, w szczególności jedynie przykładowe - i nie wchodzące w skład oferty oraz wykończenia zbywanego lokalu są elementy aranżacyjne (meble, AGD, elementy dekoracyjne, ozdoby itp.), jak również układ kolorów i sposób malowania. Podstawą obliczenia ceny lokalu, jak też jego powierzchni ujawnionej w księdze wieczystej i stanowiącej podstawę ustalenia związanego z nim udziału w nieruchomości wspólnej, jest wyłącznie powierzchnia użytkowa lokalu, a umieszczona dodatkowo na niniejszej Karcie powierzchnia stanowiąca sumę powierzchni użytkowej oraz powierzchni przegród możliwych do rearanżacji ma służyć wskazaniu powierzchni po wewnętrznym obrysie ścian zewnętrznych lokalu i być pomocna przy zmianie zaproponowanego przez Dewelopera układu ścianek działowych lokalu. Podane na karcie wymiary pomieszczeń są poglądowe, wskazano je zgodnie z projektem wykonawczym (bez uwzględnienia grubości tynków), w świetle pionowych przegród (ścian) w stanie surowym. Karta nie stanowi publicznego zapewnienia Dewelopera co do właściwości lokalu.