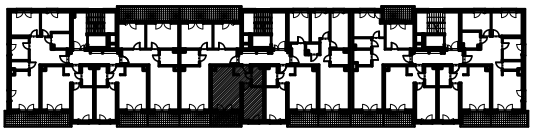

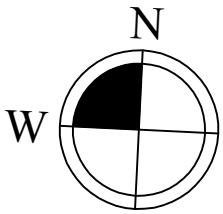

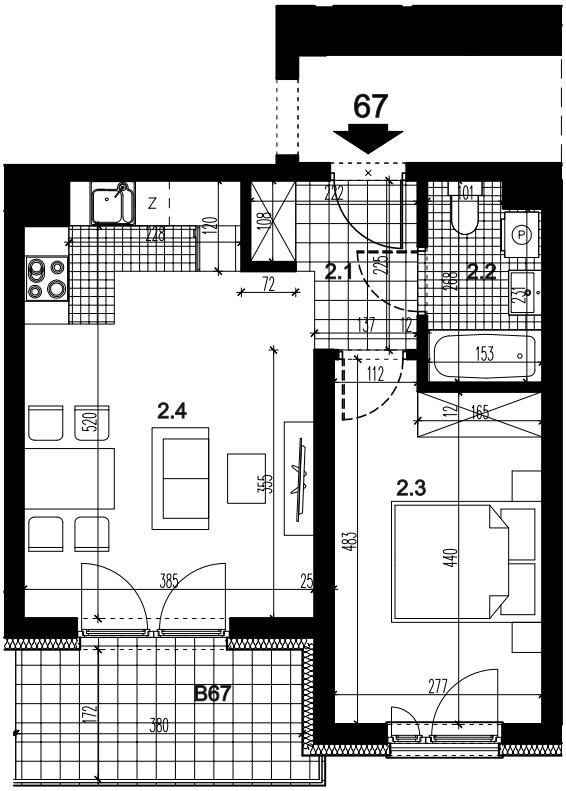

LOKAL MIESZKALNY 67		
nr	nazwa	pow. m²
2.1	PRZEDPOKÓJ	4,11
2.2	ŁAZIENKA	3,78
2.3	POKÓJ	12,50
2.4	POKÓJ Z ANEKSEM KUCH.	20,66
	SUMA	41,05
B67	BALKON	6,60

BUDYNEK MIESZKALNY WIELORODZINNY C, SEGMENT C2 Z GARAŻEM PODZIEMNYM PRZY UL. CENTRALNEJ W KRAKOWIE

LOKAL MIESZKALNY 67, RZUT PIĘTRA II, SKALA 1:100

artdom