A.140 I 2 pokoje I 41.79 m²

modena@cordiahomes.com I tel. 48 614 152 000

modena by CORDIA

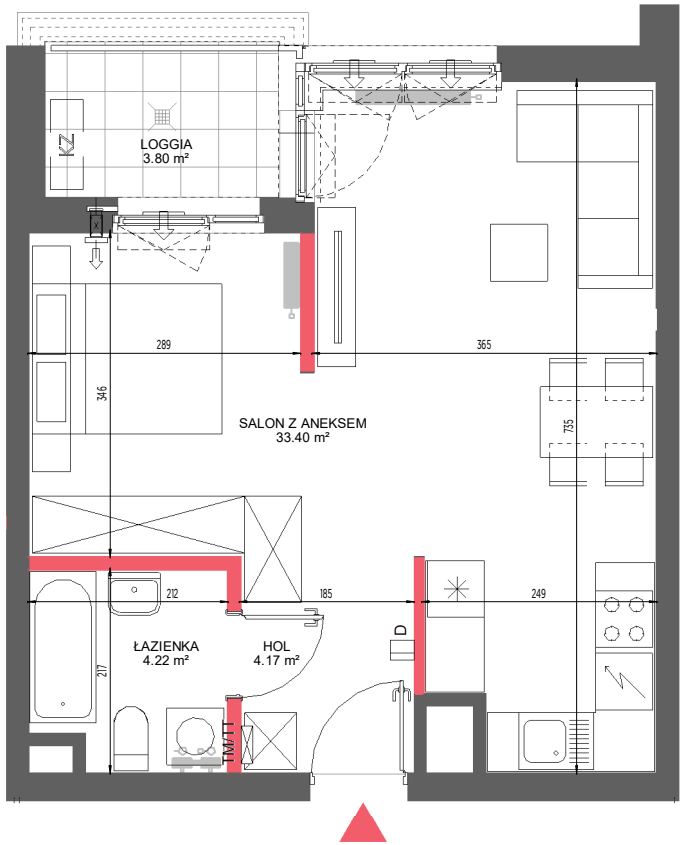

etap	2
budynek	A
mieszkanie nr	140
piętro	6
liczba pokoi	2

ZESTAWIENIE POWIERZCHNI

SALON Z ANEKSEM	33.40 m²
ŁAZIENKA	4.22 m²
HOL	4.17 m²

POW. UŻYTKOWA	**41.79 m²**
POW. PRZEGRÓD	1.04 m²
RAZEM	**42.83 m²**
LOGGIA	3.80 m²

PLAN SYTUACYJNY

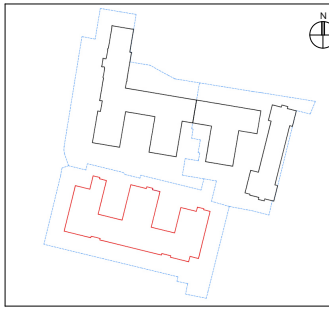

POŁOŻENIE NA KONDYGNACJI

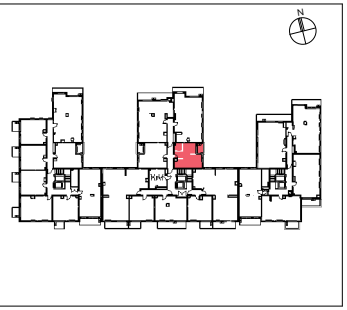

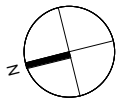

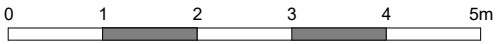

Ściany możliwe do rearanżacji

Ściany niedemontowalne

nawiewnik ścienny

nawiewnik okienny

KZ możliwa lokalizacja zewn. jednostki klimatyzacji

D domofon

TM/TT tablice mieszkaniowe: elektryczna i teletechniczna

grzejnik łazienkowy

grzejnik

wpust pod płytkami tarasu

DEWELOPER

CORDIA

www.cordiapolska.pl

PROJEKTANT

HRA

www.hra.pl

Karta ma jedynie znaczenie poglądowe i przedstawia przykładową aranżacją lokalu, mogą wystąpić różnice wymiarów i usytuowania elementów powstałe w trakcie realizacji prac budowlanych. Wymiary pomieszczeń, lokalizację przyborów sanitarnych, rozmieszczenie punktów instalacyjnych itp. podano zgodnie z projektem wykonawczym. Powierzchnia użytkowa lokalu jest określona na podstawie Rozporządzenia Ministra Rozwoju z 11 września 2020r. w sprawie szczegółowego zakresu i formy projektu budowlanego, zgodnie z zasadami zawartymi w polskiej normie PN-ISO 9836:2022-07. Powierzchnia użytkowa lokalu jest obliczana w metrach kwadratowych z dokładnością do dwóch miejsc po przecinku. Przedstawiona aranżacja i wykończenie mają charakter wyłącznie przykładowy, w szczególności jedynie przykładowe - i nie wchodzące w skład oferty oraz wykończenia zbywanego lokalu są elementy aranżacyjne (meble, AGD, elementy dekoracyjne, ozdoby itp.), jak również układ kolorów i sposób malowania. Podstawą obliczenia ceny lokalu, jak też jego powierzchni ujawnionej w księdze wieczystej i stanowiącej podstawę ustalenia związanego z nim udziału w nieruchomości wspólnej, jest wyłącznie powierzchnia użytkowa lokalu, a umieszczona dodatkowo na niniejszej Karcie powierzchnia stanowiąca sumę powierzchni użytkowej oraz powierzchni przegród możliwych do rearanżacji ma służyć wskazaniu powierzchni po wewnętrznym obrysie ścian zewnętrznych lokalu i być pomocna przy zmianie zaproponowanego przez Dewelopera układu ścianek działowych lokalu. Podane na karcie wymiary pomieszczeń są poglądowe, wskazano je zgodnie z projektem wykonawczym (bez uwzględnienia grubości tynków), w świetle pionowych przegród (ścian) w stanie surowym. Karta nie stanowi publicznego zapewnienia Dewelopera co do właściwości lokalu.