Inwestor:

HIERONIM SIWIEC
UL. MAŁA 16/10
25-012 KIELCE

BUDYNEK MIESZKALNY WIELORODZINNY Z GARAŻAMI PODZIEMNYMI W KRAKOWIE PRZY UL. PODGÓRKI TYNIECKIE

MIESZKANIE NR 3
4 pokojowe

pow. wg
PN-ISO 9836:2022-07

pow. 73,78m^2

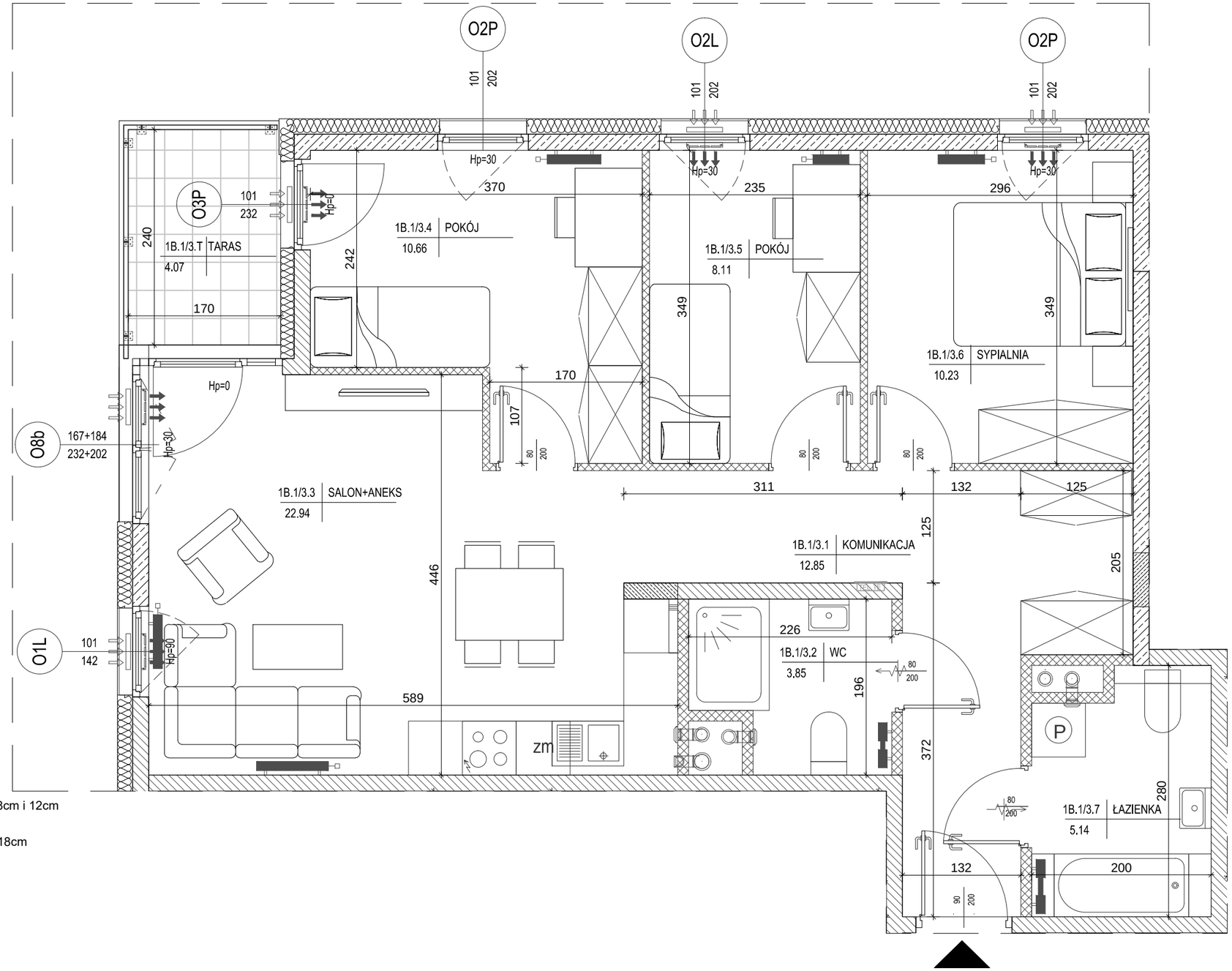

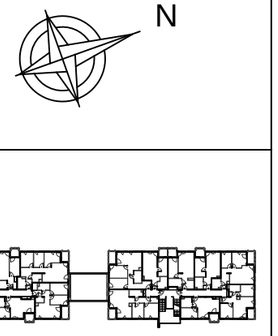

lokalizacja mieszkania - parter

BUDYNEK NR 1

SEGMENT B

MIESZKANIE NR 3

1	komunikacja	12,85m^2
2	wc	3,85m^2
3	salon+aneks	22,94m^2
4	pokój	10,66m^2
5	pokój	8,11m^2
6	sypialnia	10,23m^2
7	łazienka	5,14m^2
	suma	73,78m^2
	taras	4,07m^2

LEGENDA:

- ściana zewnętrzna gr. 18cm + styropian gr.17cm
- ścianki działowe: bloczek silikat gr.8cm i 12cm
- ścianki działowe: bloczek silikat gr.18cm

Pokazana aranżacja jest przykładowa.

Wszystkie wymiary podane są w stanie surowym bez wykończenia ścian (tynk, glazura itp).

SKALA 1:50

0 1m 2m

Projekt:

DETAN Sp. z o.o
ul. Słowackiego 16
25-365 Kielce
tel. (+48)041 361 36 65