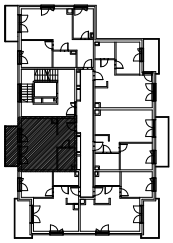

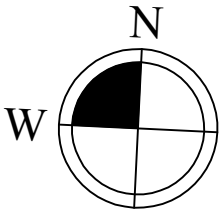

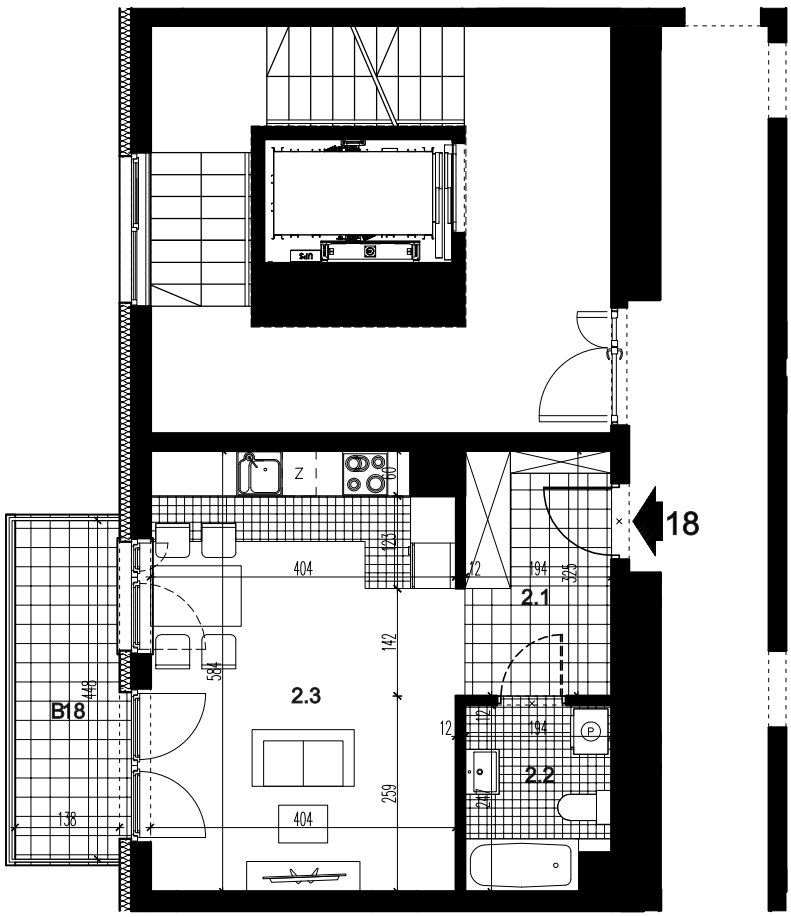

LOKAL MIESZKALNY 18		
nr	nazwa	pow. m²
2.1	PRZEDPOKÓJ	6,44
2.2	ŁAZIENKA	4,44
2.3	POKÓJ Z ANEKSEM KUCH.	23,01
	SUMA	33,89
B18	BALKON	6,18

BUDYNEK MIESZKALNY WIELORODZINNY C, SEGMENT C1 Z GARAŻEM PODZIEMNYM PRZY UL. CENTRALNEJ W KRAKOWIE

LOKAL MIESZKALNY 18, RZUT PIĘTRA II, SKALA 1:100

artdom