CITYPARK
Gdańsk Zaspa

"CITY PARK"
Gdańsk, Zaspa

inpro

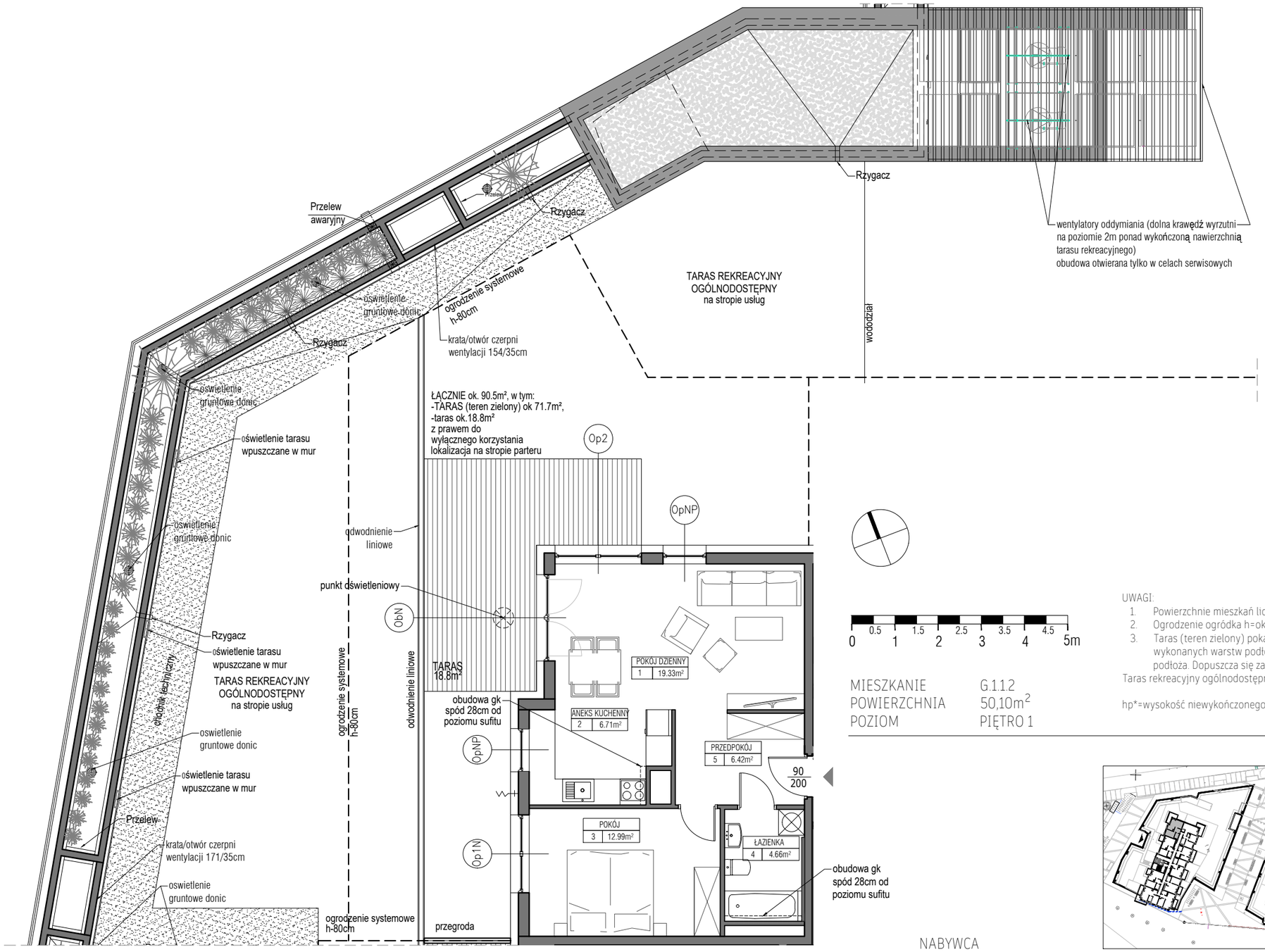

Schemat okien w widoku od zewnątrz

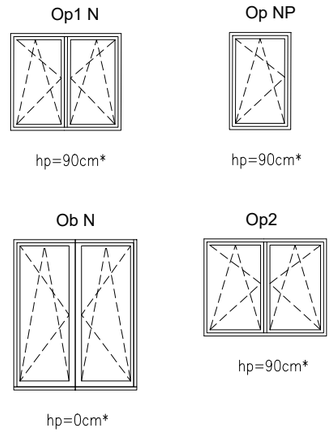

MIESZKANIE G.1.1.2
POWIERZCHNIA 50,10m²
POZIOM PIĘTRO 1

UWAGI:
1. Powierzchnie mieszkań liczone wg. normy PN-ISO-9836,2015-12 (tolerancja ±5cm)
2. Ogrodzenie ogródka h=ok. 0,8m
3. Taras (teren zielony) pokazany na karcie mieszkania posiada funkcję rekreacyjną, bez możliwości zmiany wykonanych warstw podłoża i wykończenia oraz dokonywania nasadzeń naruszających strukturę warstw podłoża. Dopuszcza się zagospodarowanie terenu trawą.

Taras rekreacyjny ogólnodostępny jest do użytku wspólnego.

hp*=wysokość niewykończonego parapetu mierzona od niewykończonego poziomu stropu z wylewką (tolerancja ±2cm)

NABYWCA

DEWELOPER