MURAPOL

Murapol Trzy Lipki

Bielsko-Biała | ul. Muszlowa

mieszkanie	1.A.1.07
piętro	1
budynek	1

Powierzchnia projektowa:

1. przedpokój	11,39 m²
2. salon z aneksem kuch.	22,07 m²
3. łazienka	3,95 m²
4. sypialnia	8,72 m²
5. sypialnia	8,15 m²
6. sypialnia	10,17 m²
7. wc	2,22 m²
metraż	66,67 m²
balkon	6,00 m²
Powierzchnia powykonawcza po obrysie lokalu:	66,73 m²

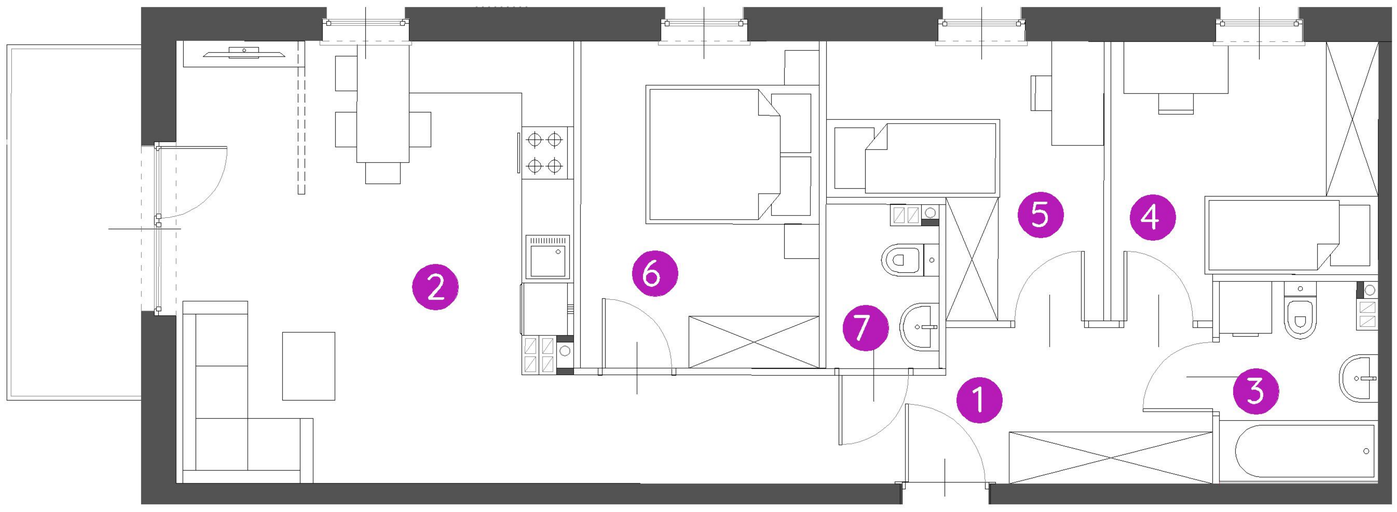

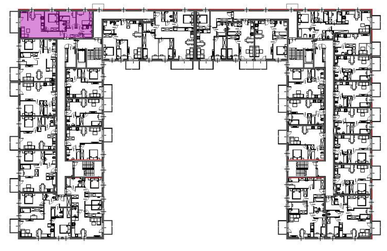

N

0 1 2 5m

Podziałka podana z tolerancją +/- 5%
Aranżacja mieszkania ma charakter poglądowy.

Biuro Sprzedaży: Bielsko-Biała, ul. Muszlowa 25 - T: 000 000 000, M: bielsko-biala@murapol.pl. Centrala: Bielsko-Biała, ul. Dworkowa 4, T: 33 819 33 33, M: sekretariat@murapol.pl, murapol.pl
UWAGA: Powierzchnia liczona wg PN-ISO 9836;2015-12. Podane na karcie powierzchnie poszczególnych pomieszczeń przyjęte zostały na podstawie dokumentacji projektowej i powykonawczo mogły wystąpić ich korekty. Przy czym suma powierzchni powykonawczych pomieszczeń odpowiadać będzie powierzchni powykonawczej po obrysie lokalu wskazanej na karcie.