Proneko

Osiedle KOMPAS

KARTA KATALOGOWA LOKALU A118

POW. UŻYTKOWA	50,94 m²
POW. BALKONU	6,96 m²
BUDYNEK A1	PIĘTRO 4

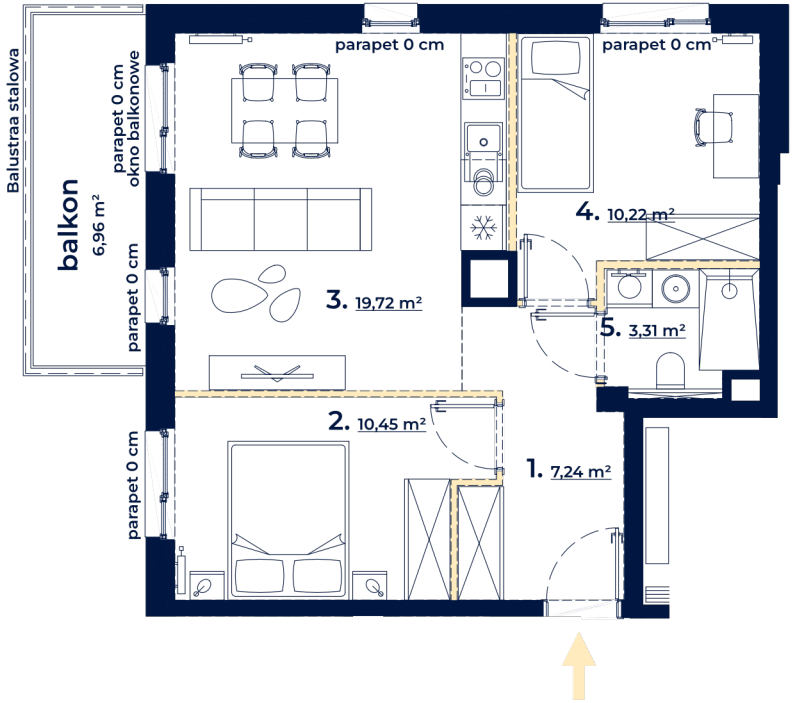

plan osiedla

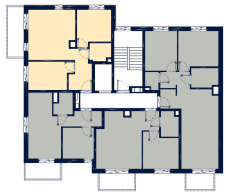

rzut budynku

1.	korytarz	7,24 m²
2.	pokój	10,45 m²
3.	pokój z aneksem kuchennym	19,72 m²
4.	pokój	10,22 m²
5.	łazienka	3,31 m²

UWAGA:
1. Powierzchnia użytkowa lokalu została policzona zgodnie z Polską Normą PN-ISO 9836:2022-07, po wewnętrznym licu wykończonych ścian wydzielających lokal, z wyłączeniem z powierzchni użytkowej powierzchni zajętej przez ścianki działowe.
2. Numeracja lokalu może ulec zmianie.
3. Wyposażenie tylko w celach prezentacji, nie stanowi zobowiązania umownego.
4. Niniejszy projekt nie stanowi oferty w rozumieniu przepisów Kodeksu Cywilnego.
5. Możliwa różnica poziomów na wyjściu na taras i/lub balkon.
6. Powierzchnia pomieszczeń jest powierzchnią wyliczoną na podstawie projektu.
7. Poziom parapetu podaje się względem poziomu wykończonej posadzki w lokalu.
Wydanie 3, data wydania karty: 19.09.2024 r.

ściany stałe

ściany możliwe do demontażu

linia obmiaru powierzchni

Skala 1:100

0 1 2 5m

Biuro sprzedaży na terenie Osiedle Kompas - rejon ul. Czerskiej 35 / W. Jagiełły
Biuro sprzedaży na terenie Osiedle Kaskada - ul. Stankiewicza 24

T: +48 58 380 02 42
M: +48 534 111 095

www.proneko.pl
mieszkania@proneko.pl

deweloperproneko
proneko.deweloper