Nook Invest

KARTA LOKALU

Inwestycja: Bojano ul. Na Dambnik
Budynek nr 3B
Powierzchnia mieszkania: 97,33m²
Powierzchnia balkonu: 7,36m²
Powierzchnia użytkowa: 89,27m²

Mieszkanie B		
Parter		
0_M1.1	Wiatrołap	1,94
I Piętro		
1_M1.1	Komunikacja	7,2
1_M1.2	Sypialnia	7,46
1_M1.3	Sypialnia	10,62
1_M1.4	Łazienka	5,39
1_M1.5	Salon z aneksem kuchennym	27,27
1_M1.6	schody	3,83
Poddasze		
2_M1.1	komunikacja	4,83
2_M1.2	sypialnia	7,43
2_M1.3	Łazienka	5,39
2_M1.4	Sypialnia	11,74
2_M1.5	schody	4,23
Łączna powierzchnia		**97,33**

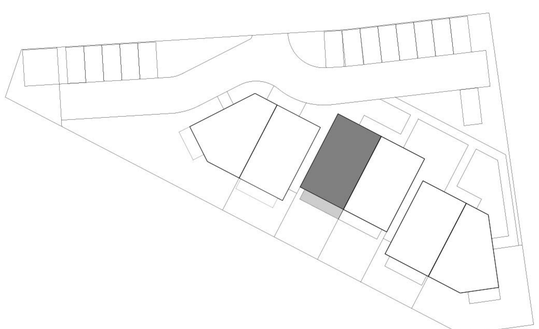

Kondygnacja: Parter

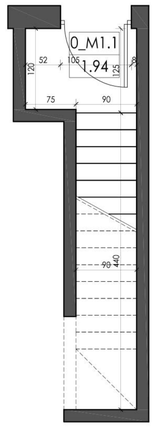

Kondygnacja: Piętro

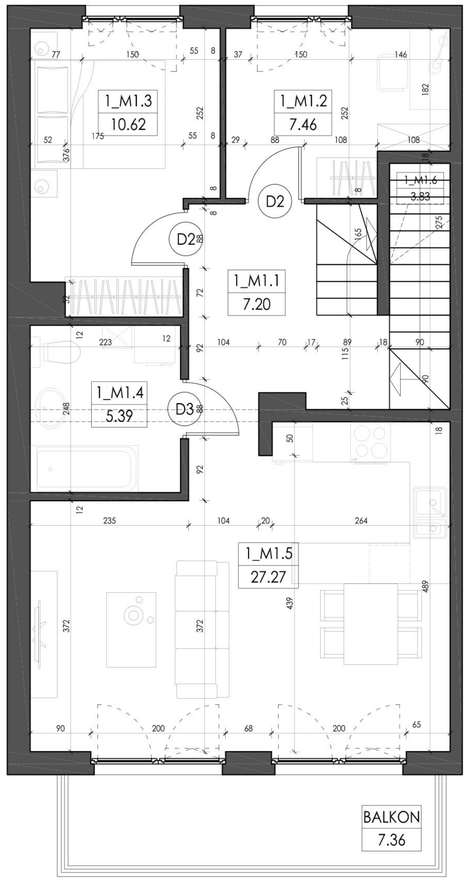
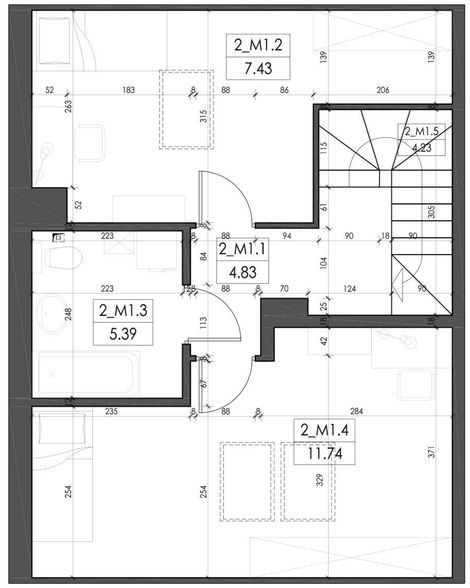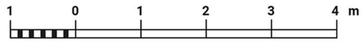
Kondygnacja: Poddasze