



ODLEWNICZA APARTMENTS

 HAMMAK



METRYKA INWESTYCJI

Lokalizacja	ul. Odlewnicza, Kraków
Rodzaj inwestycji	osiedle 24 lokali
Rozpoczęcie budowy	10.2021
Zakończenie budowy	04.2023

↘ Lokal nr 36B



Karta apartamentu B

↳ Budynek 36



ODLEWNICZA
APARTMENTS

HAMMAK

nr	funkcja pomieszczenia	pow. m2
----	-----------------------	---------

POZIOM 1 ↓

M.11.1	Wiatrołap	4.46
--------	-----------	------

M.11.2	Komunikacja	9.79
--------	-------------	------

M.11.3	Salon	36.19
--------	-------	-------

M.11.4	Toaleta	2.29
--------	---------	------

M.11.5	Pom. gospodarcze	4.99
--------	------------------	------

M.11.6	Kuchnia z jadalnią	24.86
--------	--------------------	-------

POZIOM 2 ↓

M.11.7	Komunikacja	9.40
--------	-------------	------

M.11.8	Sypialnia	8.02
--------	-----------	------

M.11.9	Sypialnia	9.66
--------	-----------	------

M.11.10	Sypialnia	16.13
---------	-----------	-------

M.11.11	Łazienka	5.95
---------	----------	------

M.11.12	Sypialnia	20.49
---------	-----------	-------

SUMA UŻYTKOWA LOKALU	152.23
-----------------------------	---------------

CZĘŚCI PRZYNALEŻNE ↓

B.11.01	Balkon	5.25
---------	--------	------

B.11.02	Balkon	5.25
---------	--------	------

B.11.03	Balkon	4.91
---------	--------	------

B.11.04	Balkon	4.91
---------	--------	------

PP	Pom. pomocne – strych	42.69
----	-----------------------	-------

POZIOM 1

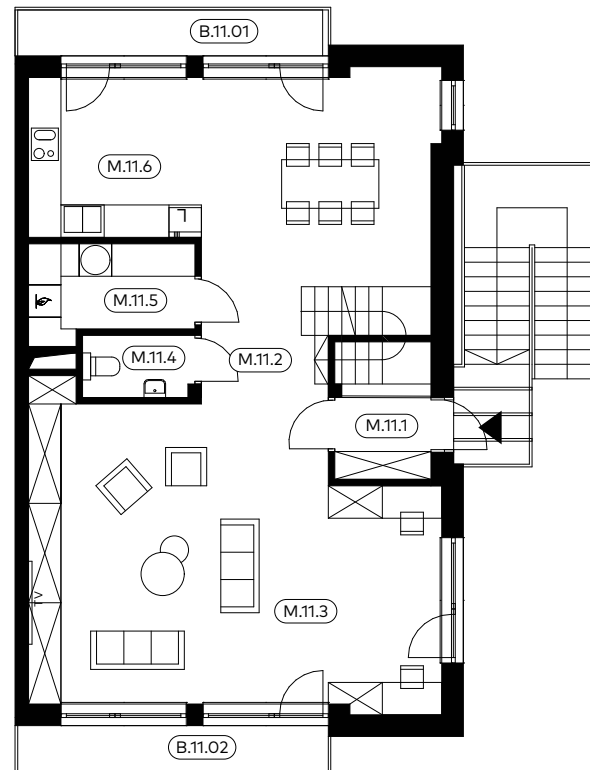

POZIOM 2

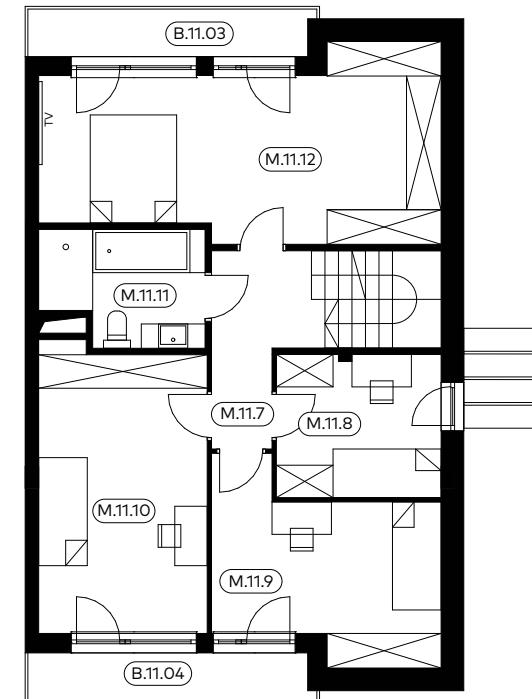

Umiejscowienie apartamentu

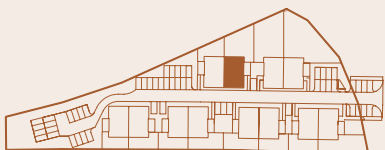

Niniejsza karta oraz zawarte w niej informacje mają charakter poglądowy.
Na etapie wykonawstwa mogą wystąpić różnice, w szczególności w zakresie powierzchni lub układzie ścian.

www.hammak.pl • Anna Kołodziejska, tel. +48 732 980 523