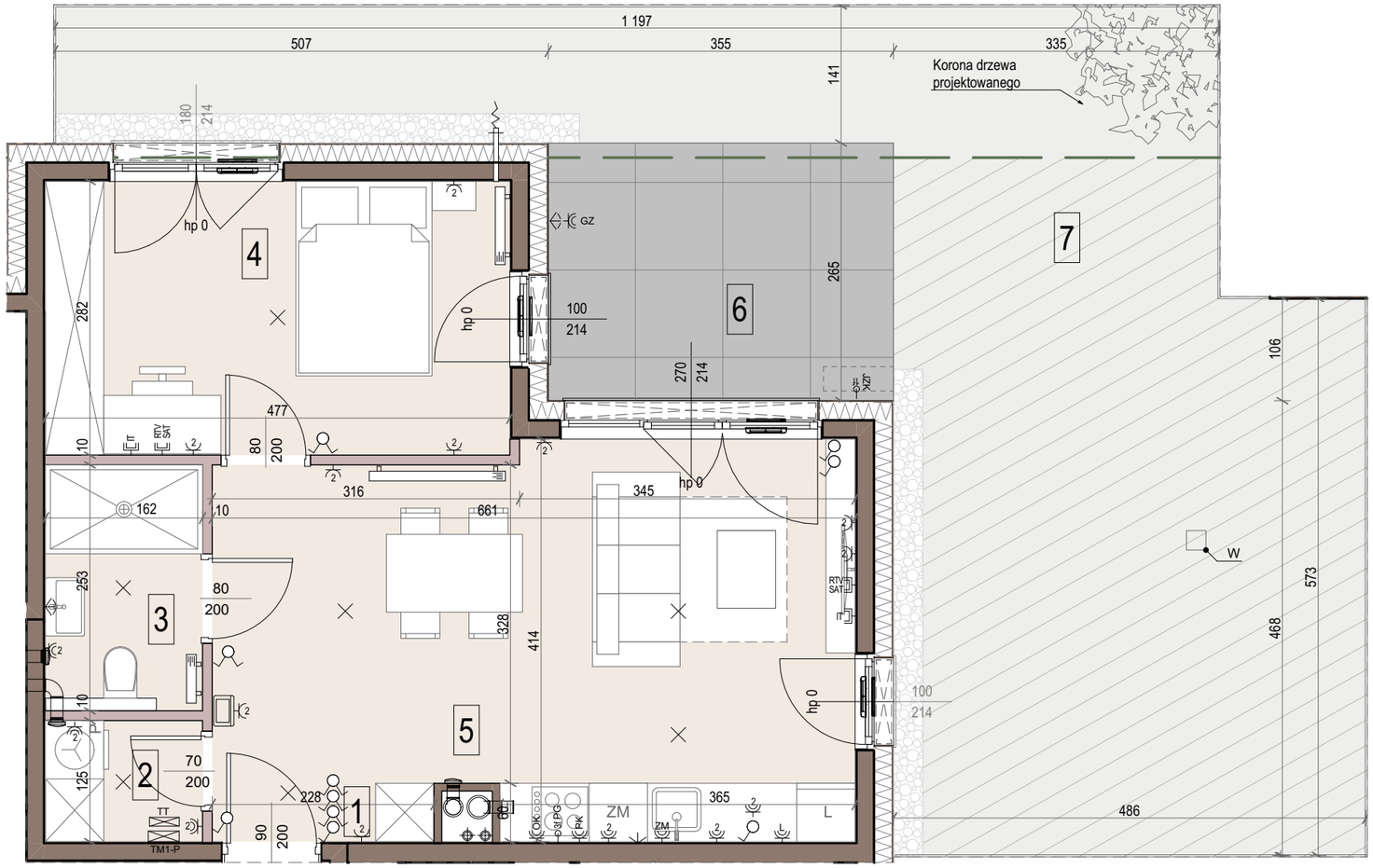

LIR-D.00.01

0 1 2 3 4 5 m

ŚCIANY ŻELBETOWE ORAZ MUROWANE SZACHTÓW
ŚCIANY DEMONTOWALNE
NAWIEWNIK OKIENNY
ROLETA ZEWNĘTRZNA (PARTER)
7 NUMER POMIESZCZENIA
BALUSTRADA SZKLANA / STALOWA

GRZEJNIK ŚCIENNY
PIONY INSTALACYJNE:
kuchnia /łazienka
okap kuchenny
PION KANALIZACJI
JEDNOSTKA ZEWN. KLIMATYZACJI - PROP. LOKALIZACJA
ZAWOR CZERPALNY W OGRODZIE
W WPUST ODWODNIENIOWY

TABLICE/ ROZDZIELNICE EL.
WIDEODOMOFON
ŁĄCZNIK JEDNOBIEGUNOWY
ŁĄCZNIK JEDNOBIEGUNOWY IP44
ŁĄCZNIK DWUBIEGUNOWY
ŁĄCZNIK DWUBIEGUNOWY IP44
ŁĄCZNIK SCHODOWY
ŁĄCZNIK KRZYŻOWY

WPUST OŚWIETLENIOWY SUFITOWY
WPUST OŚWIETLENIOWY NAŚCIENNY
WPUST OŚWIETLENIOWY NAŚCIENNY IPP44
2x GNIAZDO 1- FAZ POJ. WE WSP. RAMCE
L GNIAZDO DO ZAS. LODÓWKI
OK GNIAZDO DO ZAS. OKAPU
PK GNIAZDO DO ZAS. PIEKARNIKA
EL PG WPUST EL. 3- FAZ NA PŁYTĘ GRZEWCZĄ

ZM GNIAZDO DO ZAS. ZMYWARKI
GNIAZDO 1- FAZ IP44 POJEDYNCZE
2 2x GNIAZDO 1- FAZ IP44 POJ. WE WSP. RAMCE
GZ GNIAZDO 1- FAZ IP44 POJ. TARASOWE STEROWANE ŁĄCZNIKIEM WEWNĘTRZNYM
IT GNIAZDO RJ45
RTV SAT GNIAZDO TELEWIZJI KABLOWEJ I SAT.
OC GNIAZDO DO JEDNOSTKI ZEWNĘTRZNEJ KLIMATYZACJI
STROPODACH ZIELONY NA PŁYCIE GARAŻU

OKNO BALKONOWE
OKNO Z PARAPETEM

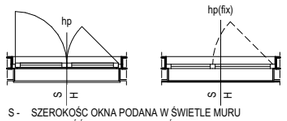

S - SZEROKOŚĆ OKNA PODANA W ŚWIETLE MURU
H - WYSOKOŚĆ OKNA PODANA W ŚWIETLE MURU
hp - POZIOM PARAPETU
hp(fix) - DOLNY POZIOM SKRZYDŁA OTWIERALNEGO (POZIOM PARAPETU ZESTAWU OKIENNEGO)

KARTA KATALOGOWA JEST ZAŁĄCZNIKIEM DO UMOWY
Na zasadach określonych w Rozporządzeniu Ministra Transportu, Budownictwa i Gospodarki Morskiej z dnia 25 kwietnia 2012 roku w sprawie szczegółowego zakresu i formy projektu budowlanego (Dz. U. z 2012 r., poz. 462), to jest w oparciu o Polską Normę PN-ISO 9836:2015-12, przy czym pomiaru dokonuje się na poziomie podłogi z dokładnością do 0,01m2 (jedna setna metra kwadratowego), w mieszkaniu w stanie całkowicie wykończonym, a więc z tynkami.
Wymiary, powierzchnie oraz rozmieszczenie instalacji (elektryczne, sanitarne) mogą ulec nieznacznym zmianom. Instalacje oraz urządzenia elektryczne, sanitarne i drzw wewnętrzne nie stanowią wyposażenia lokali. Przedstawiono przykładowe rozmieszczenie urządzeń sanitarnych i kuchennych. Podłoża pod posadzki wykonane ze szlichty. Na warstwy wykończeniowe podłóg przewidziano 2 cm. Zabrania się ingerencji w elementy nośne budynku oraz szachty instalacyjne.

TAKT LIRNIKÓW

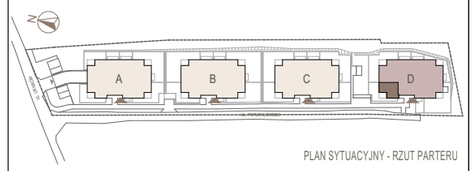

PLAN SYTUACYJNY - RZUT PARTERU

PARTER

INWESTYCJA - PIĘTRO/ SEGMENT/ LOKAL

MIESZKANIE LIR-D.00.01

LICZBA POKOI	POWIERZCHNIA UŻYTKOWA	WYSOKOŚĆ (W STANIE DEWELOPERSKIM)
2	45,66 m^2	2,60 m

WYKAZ POWIERZCHNI POMIESZCZEŃ

1	HOL	1,37	m2
2	POM.GOSP.	2,01	m2
3	ŁAZIENKA	4,09	m2
4	POKÓJ	13,44	m2
5	POKÓJ Z ANEKSEM	24,75	m2
6	TARAS	9,41	m2
7	OGRÓDEK	50,33	m2

INNE MIESZKANIA O PODOBNYM UKŁADZIE

SEGMENT

PIĘTRO	A	B	C	D
0	LIR-A.00.01 LIR-A.00.06	LIR-B.00.01 LIR-B.00.06	LIR-C.00.01 LIR-C.00.06	LIR-D.00.06
1	LIR-A.01.06	LIR-B.01.06	LIR-C.01.06	LIR-D.01.06
2	LIR-A.02.06	LIR-B.02.06	LIR-C.02.06	LIR-D.02.06
3	-	-	-	-

MATEXI Witamy w okolicy.

Matexi Polska Kraków Sp. z o.o.
Biuro Sprzedaży, Kraków - Stare Podgórze, ul. Limanowskiego 5
www.matexipolska.pl

JEDNOSTKA PROJEKTOWA

ION architekci

ION Architekci Sp. z o.o. Spółka Komandytowa
Siedziba: al. Słowackiego 31/6, 31-159 Kraków
Biuro: ul. Władysława Jaworskiego 12/1, 31-519 Kraków