mieszkanie 2.B.5.01	piętro 5
49,85 m²	budynek 2

Murapol LakeSide

Lublin, ul. Zemborzycka

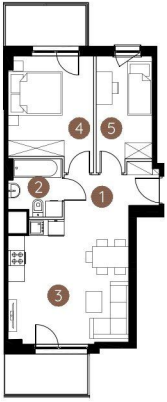

Podziałka podana z tolerancją +/- 5%

1. hol wejściowy	4,86 m²
2. łazienka	3,84 m²
3. pokój z aneksem kuchennym	20,60 m²
4. sypialnia	12,21 m²
5. sypialnia	8,34 m²
metraż	**49,85 m²**

Schemat kondygnacji

MURAPOL

Biuro sprzedaży | ul. Zemborzycka 79 | 20-445 Lublin
T: 81 465 33 22 | M: oferta@murapol.pl | murapol.pl

UWAGA: Aranżacja lokalu ma charakter poglądowy. Powierzchnia liczona wg PN-ISO 9836. Na etapie projektu wykonawczego i realizacji obiektu mogą wystąpić korekty w powierzchni lokali i układzie ścian, powierzchnia liczona w stanie wykończonym. Do obliczeń przyjęto 1,5cm tynku.