



# ODLEWNICZA APARTMENTS

 HAMMAK



## METRYKA INWESTYCJI

Lokalizacja	ul. Odlewnicza, Kraków
Rodzaj inwestycji	osiedle 24 lokali
Rozpoczęcie budowy	10.2021
Zakończenie budowy	04.2023

↘ Lokal nr 34B



## Karta apartamentu B

↳ Budynek 34



ODLEWNICZA  
APARTMENTS

HAMMAK

nr	funkcja pomieszczenia	pow. m2
----	-----------------------	---------

POZIOM 1 ↓

M.10.1	Wiatrołap	4.44
--------	-----------	------

M.10.2	Komunikacja	9.80
--------	-------------	------

M.10.3	Salon	35.92
--------	-------	-------

M.10.4	Toaleta	2.32
--------	---------	------

M.10.5	Pom. gospodarcze	5.03
--------	------------------	------

M.10.6	Kuchnia z jadalnią	24.30
--------	--------------------	-------

POZIOM 2 ↓

M.10.7	Komunikacja	9.46
--------	-------------	------

M.10.8	Sypialnia	7.79
--------	-----------	------

M.10.9	Sypialnia	7.93
--------	-----------	------

M.10.10	Sypialnia	16.10
---------	-----------	-------

M.10.11	Łazienka	5.95
---------	----------	------

M.10.12	Sypialnia	18.80
---------	-----------	-------

<b>SUMA UŻYTKOWA LOKALU</b>	<b>147.84</b>
-----------------------------	---------------

CZĘŚCI PRZYNALEŻNE ↓

B.10.01	Balkon	5.25
---------	--------	------

B.10.02	Balkon	5.25
---------	--------	------

B.10.03	Balkon	4.91
---------	--------	------

B.10.04	Balkon	4.91
---------	--------	------

PP	Pom. pomocne – strych	28.59
----	-----------------------	-------

POZIOM 1

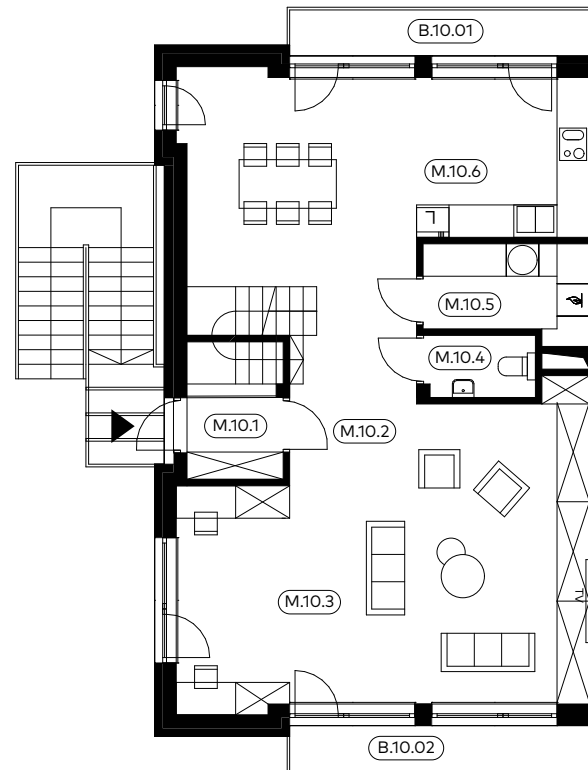

POZIOM 2

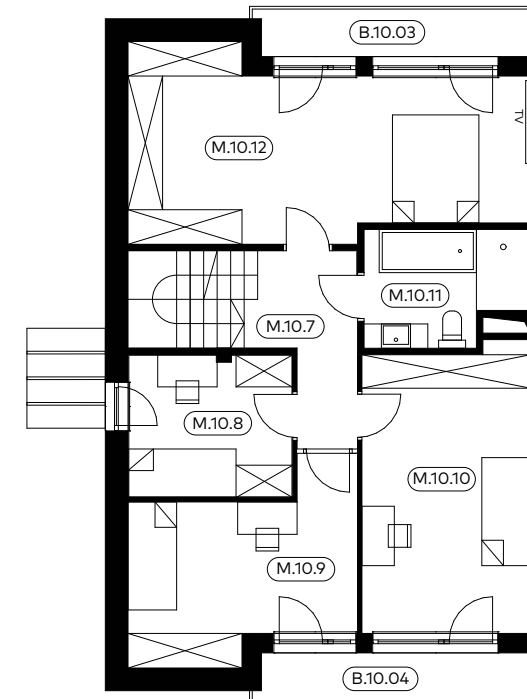

Umiejscowienie apartamentu

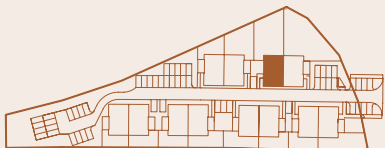

Niniejsza karta oraz zawarte w niej informacje mają charakter poglądowy.  
Na etapie wykonawstwa mogą wystąpić różnice, w szczególności w zakresie powierzchni lub układzie ścian.

www.hammak.pl • Anna Kołodziejska, tel. +48 732 980 523