Inwestor:

HIERONIM SIWIEC
UL. MAŁA 16/10
25-012 KIELCE

BUDYNEK MIESZKALNY WIELORODZINNY Z GARAŻAMI PODZIEMNYMI W KRAKOWIE PRZY UL. PODGÓRKI TYNIECKIE

MIESZKANIE NR 21
3 pokojowe

pow. wg
PN-ISO 9836:2022-07

pow. 54,93m^2

LEGENDA:

- ściana zewnętrzna gr. 18cm + styropian gr.17cm
- ścianki działowe: bloczek silikat gr.8cm i 12cm
- ścianki działowe: bloczek silikat gr.18cm

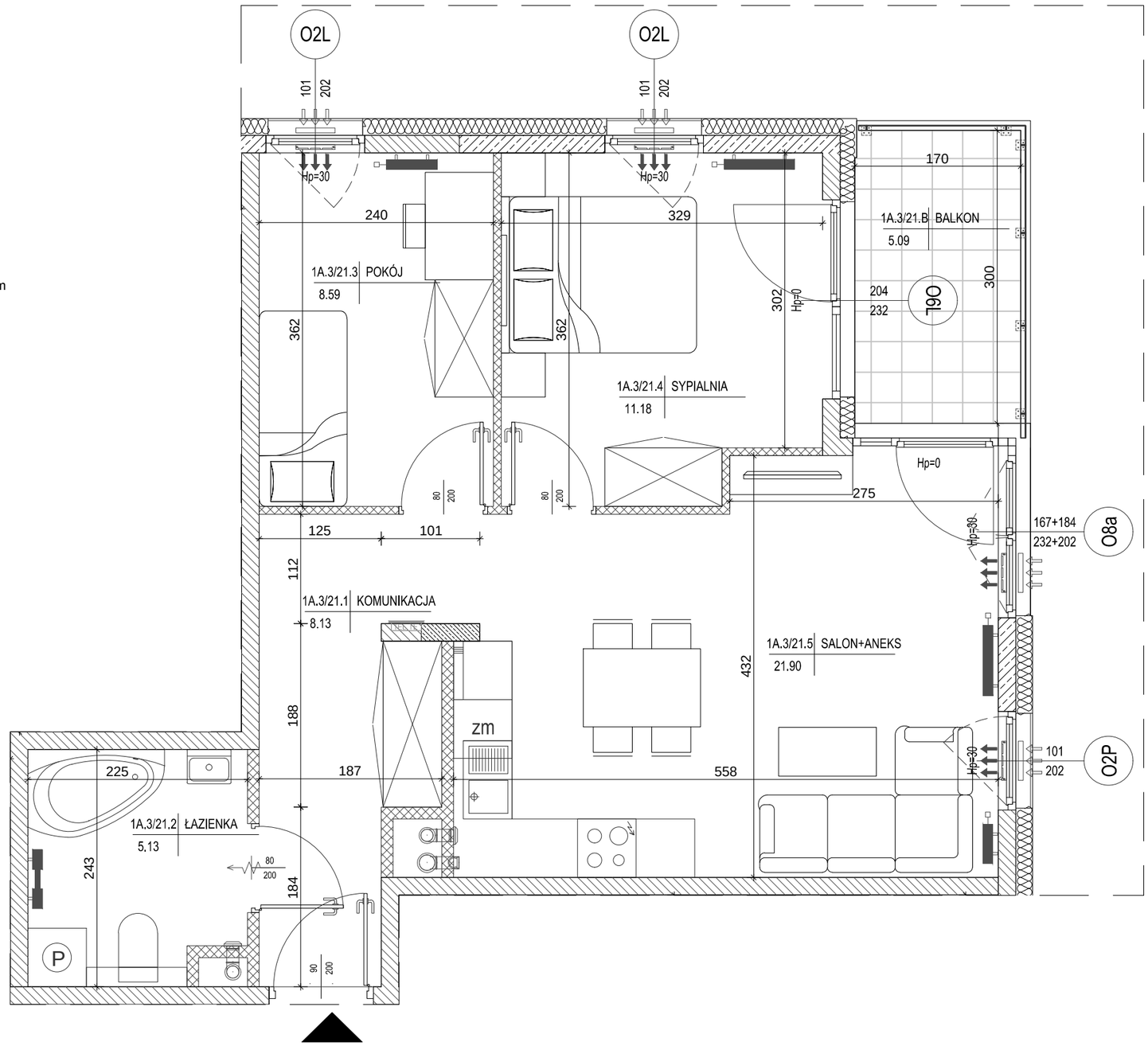

N

lokalizacja mieszkania - II piętro

BUDYNEK NR 1

SEGMENT A

MIESZKANIE NR 21

1	komunikacja	8,13m^2
2	łazienka	5,13m^2
3	pokój	8,59m^2
4	sypialnia	11,18m^2
5	salon+aneks	21,90m^2
	suma	54,93m^2
	balkon	5,09m^2

Pokazana aranżacja jest przykładowa.

Wszystkie wymiary podane są w stanie surowym bez wykończenia ścian (tynk, glazura itp).

SKALA 1:50

0 1m 2m

Projekt:

DETAN Sp. z o.o
ul. Słowackiego 16
25-365 Kielce
tel. (+48)041 361 36 65