Nook Invest

KARTA LOKALU

Inwestycja: Bojano
ul. Gryfa Pomorskiego
Budynek nr: 5B
Powierzchnia mieszkania: 94,95 m²
Powierzchnia balkonu: 3,97 m²
Powierzchnia użytkowa: 86,92 m²

Mieszkanie

PARTER		
M.2.1	Wiatrołap	1,60
	Łączna powierzchnia parter	**1,60**
PIĘTRO		
M.2.2	Komunikacja	8,55
M.2.3	łazienka z kotłownią	4,36
M.2.4	Sypialnia	9,25
M.2.5	Salon z aneksem kuchennym	25,41
M.2.6	Sypialnia	12,39
	Łączna powierzchnia piętro	**59,96**
PODDASZE		
M.2.7	komunikacja	3,74
M.2.8	łazienka	3,97
M.2.9	sypialnia	9,4
M.2.10	sypialnia	8,25
	Łączna powierzchnia poddasze	**25,36**
	Łączna powierzchnia	**86,92**

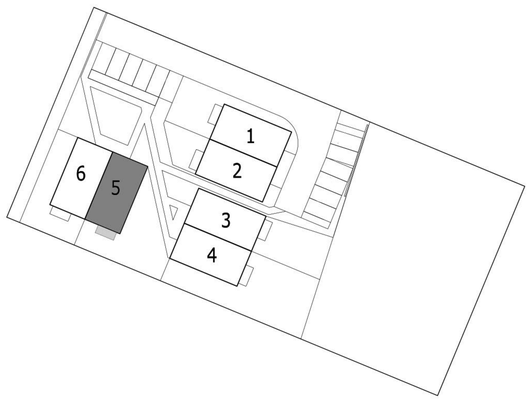

Kondygnacja: Parter

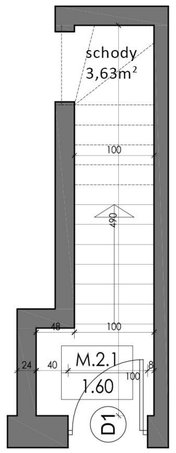

Kondygnacja: Piętro

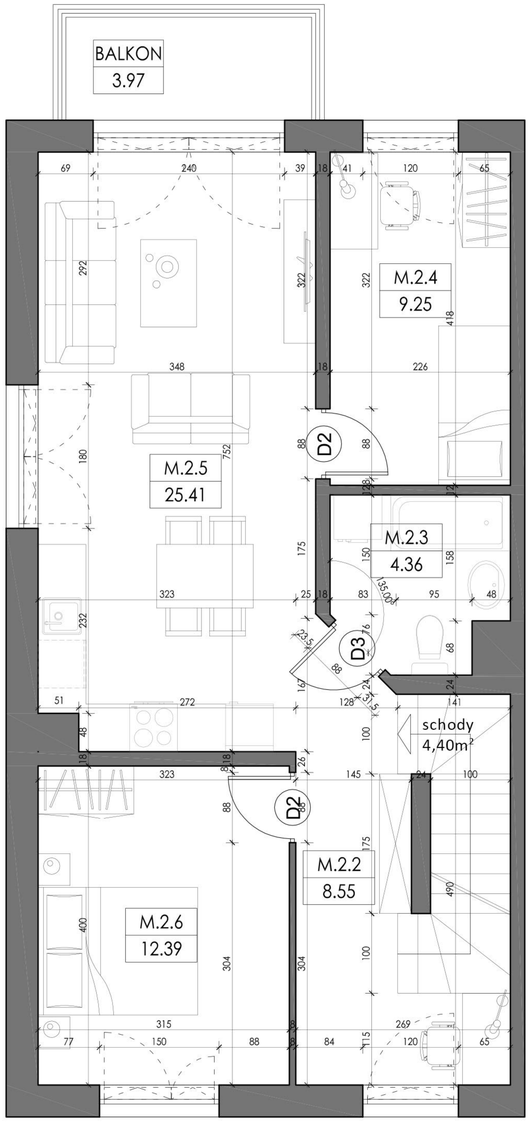
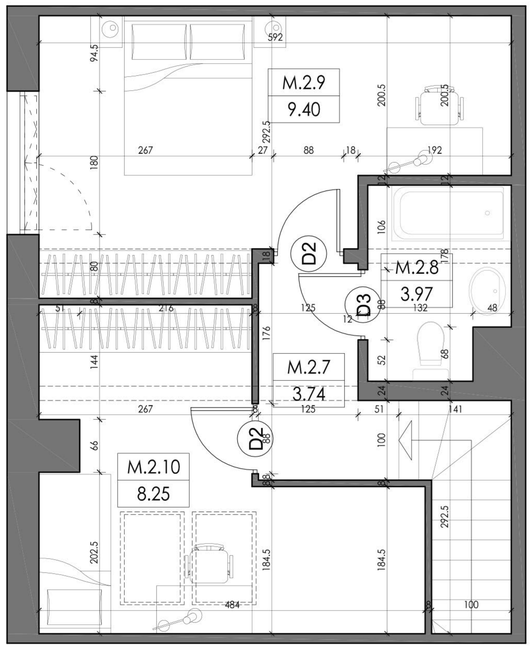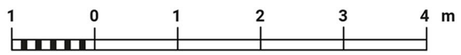
Kondygnacja: Poddasze