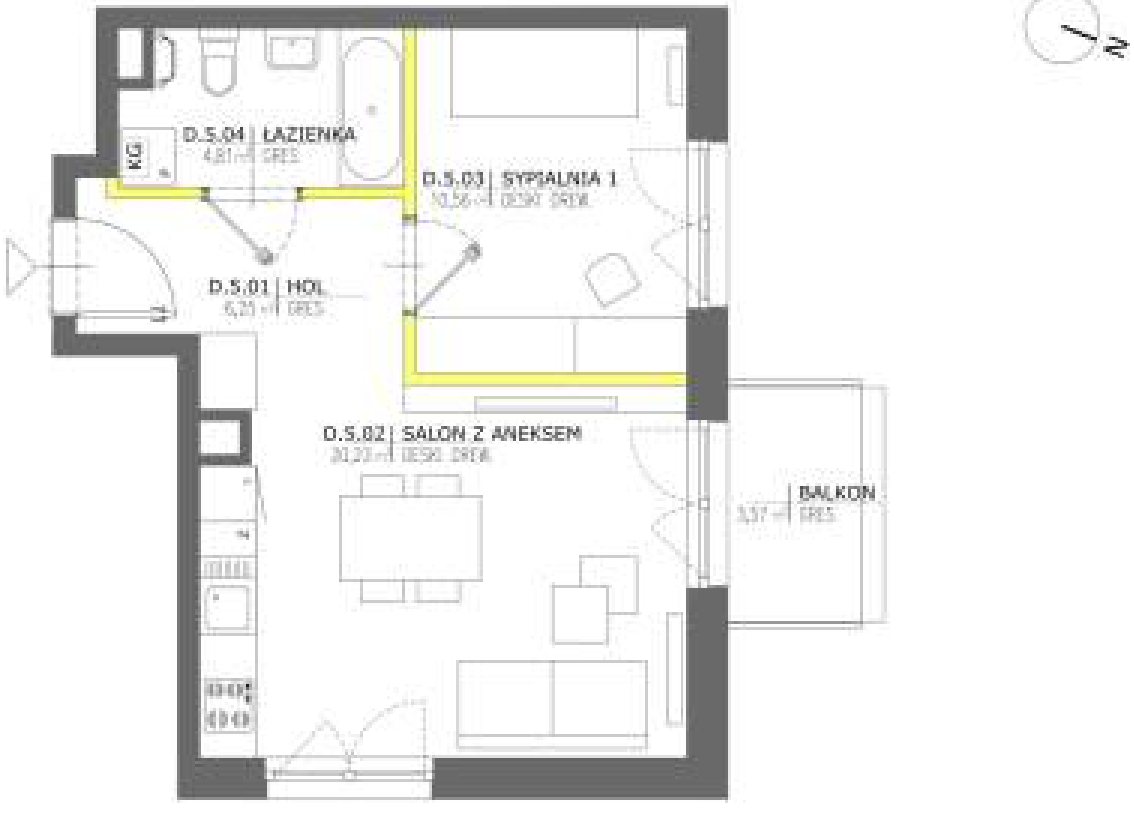

D.1.5

0 1 2m

N

OSIEDLE DOBRY PORANEK

BUDYNEK WIELORODZINNY MIESZKALNY
Z USŁUGAMI W PARTERZE
gm. Wąbrzeźno ul.Bolesława

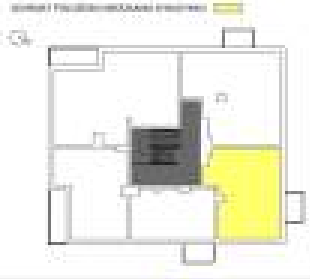

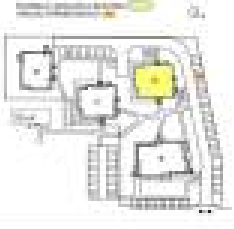

PIĘTRO	I

MIESZKANIE D.1.5

nr	nazwa pomieszczenia	powierzchnia (m²)
D.5.01	Hol	6,21
D.5.02	Salon z aneksem	20,23
D.5.03	Sypialnia 1	10,56
D.5.04	Łazienka	4,81
	Powierzchnia pod ścianami działowymi	1,49
	POWIERZCHNIA	**43,34**
	Balkon	3,37

- Przedstawione w tym materiale elementy wyposażenia i wykończenia mają jedynie charakter poglądowy, stanowią propozycję aranżacji i nie są objęte ofertą sprzedaży lokalu mieszkalnego/usługowego przedstawianą przez INWESTORA.
- Powierzchnia użytkowa pomieszczeń obliczona jest wg normy PN, ISO 9836. "Pole powierzchni podaje się w m2 z dokładnością do dwóch miejsc po przecinku". Powierzchnia użytkowa jest obliczona dla wymiarów budynku w stanie wykończonym, na poziomie podłogi nie licząc listew przypodłogowych, progów itp.* Do powierzchni użytkowej nieustalenia "wliczane są także elementy znajdujące się do demontażu, takie jak: kominki ozdobne, rury, kanały".
- Powierzchnie pomieszczeń zostaną pomierzone skontrolowane w dokumentacji powykonawczej na podstawie pomiarów geodezyjnych dokonanych zgodnie z obowiązującymi przepisami prawa i w związku z tym mogą ulec nieznacznej zmianie w stosunku do podanych w tym materiale.
- Wymiary pomieszczeń, lokalizacje przyborów sanitarnych, przyłączeń pod urządzenia sanitarne, itp. podlegają zgodnie z projektem budowlanym. Mogą wystąpić niewielkie różnice wymiarów i usytuowania elementów powstałe w trakcie realizacji prac budowlanych.
- Pominięte pod projekt aranżacji, zakup mebli, wzgledem i wyposażenia należy dokonać z nabywcą po zakończeniu realizacji.

LEGENDA:

- z — zmywarka
- ł — lodówka
- p — pralka
- KG — kocioł gazowy dwufunkcyjny

- ściana działowa nadająca się do demontażu
- ściana nienośna

MDM sp. z o.o.
BIURO SPRZEDAŻY
TEL: 730 01 01 51

DATA OPRACOWANIA: 14.03.2023