IMPERIAL
Capital

Green Park
Villa
by IMPERIAL

MIESZKANIE 25

Budynek	**13**
Piętro	**parter**
Poziom	**1-poziomowe**
Mieszkanie	**3-pokojowe**
Powierzchnia	**56,98 m2**
Powierzchnia pod ściankami	**0,61 m²**

PARTER

Wiatrołap	3,38 m²
Salon + aneks kuchenny	27,93 m²
Sypialnia	11,77 m²
Sypialnia	9,09 m²
Łazienka	4,20 m²
Ogródek + taras	**40,58 m²**

GARAŻ

MP-1	12,50 m²
PG-1	3,31 m²

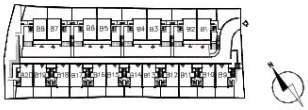

RZUT OSIEDLA

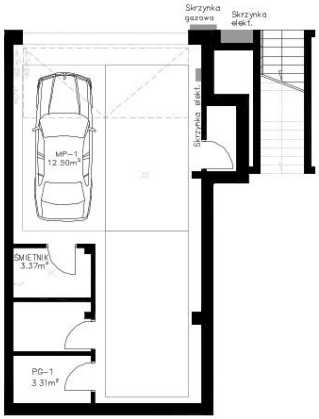

GARAŻ

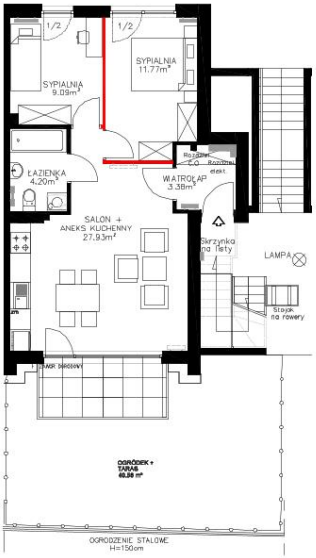

PARTER

Niniejsza broszura nie stanowi oferty w rozumieniu przepisów Kodeksu Cywilnego. Przedstawione rzuty mają charakter poglądowy. Mieszkanie nie będzie wyposażone w widoczne na rzucie elementy sanitarne, drzwi wewnętrzne, meble, sprzęty RTV i AGD. Rozmieszczenie urządzeń sanitarnych i kuchennych jest przykładowe i może ulec zmianie. Powierzchnie i wymiary mogą ulec niewielkim zmianom wynikającym z realizacji obiektu. Powierzchnia użytkowa mieszkania obliczona zgodnie z normą PN-ISO 9836:1997, która uwzględnia powierzchnie elementów nadających się do demontażu i rozbiórki (rury, kanały i ścianki działowe) oznaczone kolorem niebieskim. Przy czym powierzchnia ta została powiększona o powierzchnię stanowiącą iloczyn szerokości okna i grubości ściany pomniejszonej o grubość stolarki okiennej. Dotyczy powierzchni znajdującej się przy oknach w poziomie podłogi.