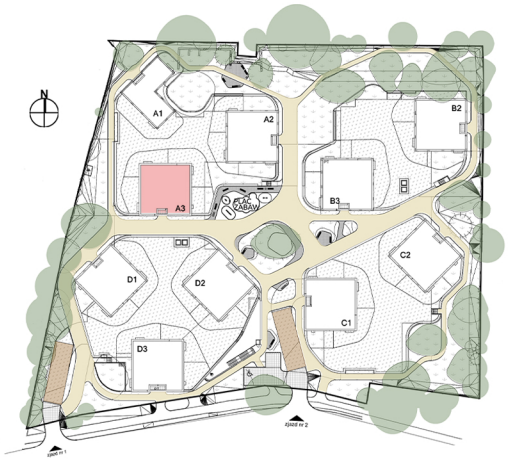

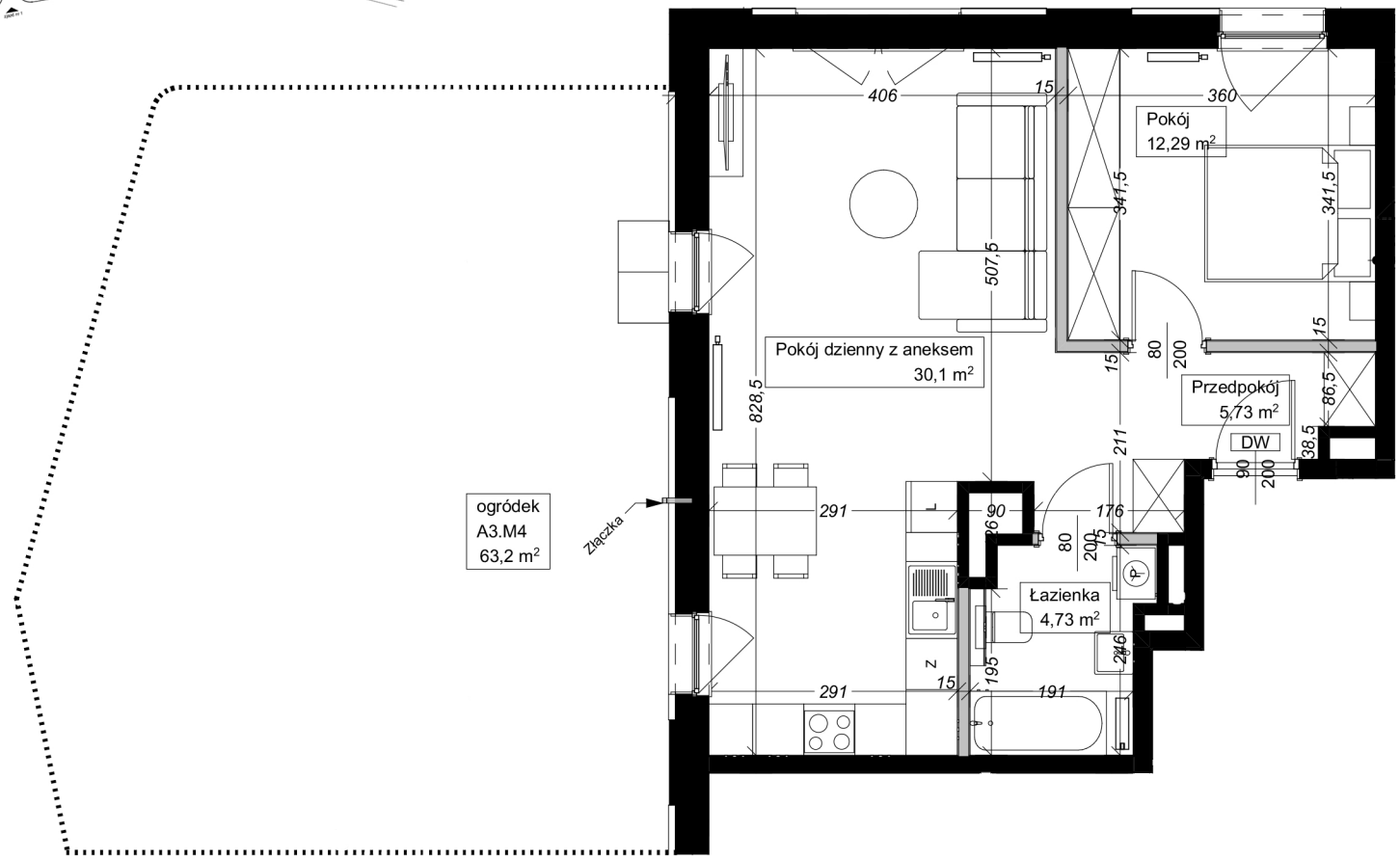

0m 1m 2m 3m 4m 5m

grzejnik

Uwaga: Niniejsza karta lokalu nie stanowi oferty w rozumieniu przepisów Kodeksu Cywilnego i ma wyłącznie charakter poglądowy, przedstawione powierzchnie podano na podstawie projektu budowlanego. Możliwe jest wystąpienie niewielkich zmian w projekcie wykonawczym.

Apartamenty
przy Parku Szczytnickim

MIESZKANIE A3.M4

Powierzchnia:	52,85 m²
Pokoje:	2
Piętro:	0

1.	łazienka	4,73 m²
2.	pokój	12,29 m²
3.	pokój dzienny + aneks	30,10 m²
4.	przedpokój	5,73 m²
	ogródek	63,20 m²

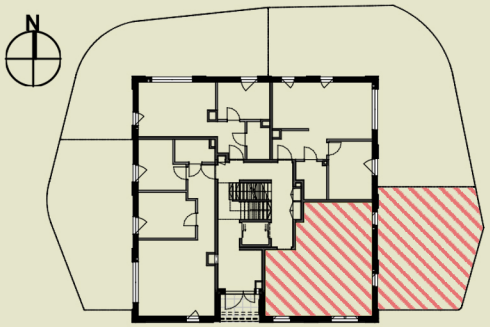

Różyckiego 1C, Wrocław
sprzedaz@apartamentyszczytnickie.pl
+48 536 160 000