Przedsięwzięcie deweloperskie: **JODŁOWICKA 5**

Adres lokalu: Wrocław, ul. Jodłowicka 5/12

mieszkanie 12

budynek	C
mieszkanie	12
piętro	1
liczba pokoi	3
powierzchnia użytkowa	58,18 m²
balkon	2,87 m²

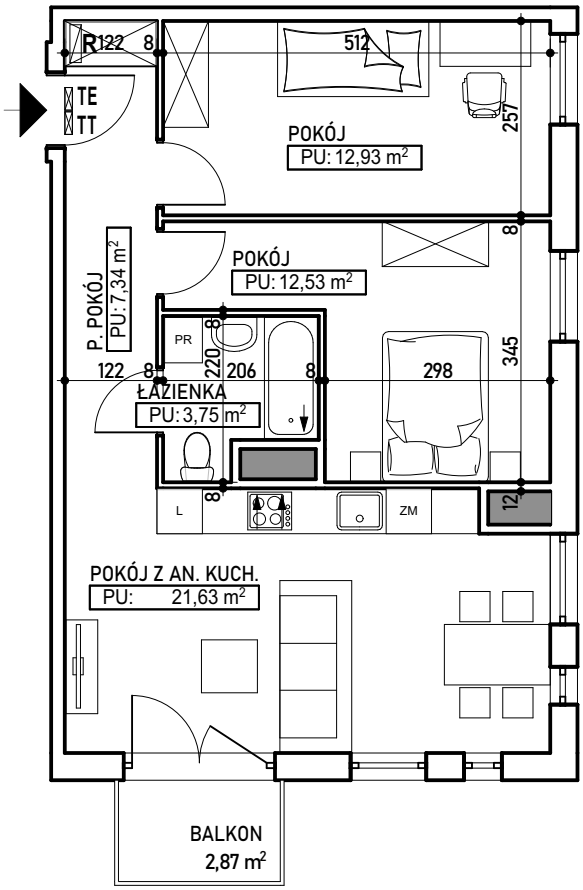

ul. Jodłowicka 5

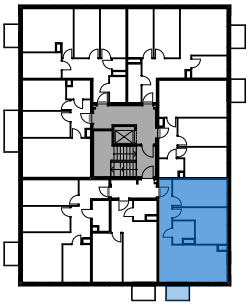

RZUT KONDYGNACJI 1 PIĘTRA BUD. C
Z ZAZNACZENIEM LOKALU MIESZKALNEGO

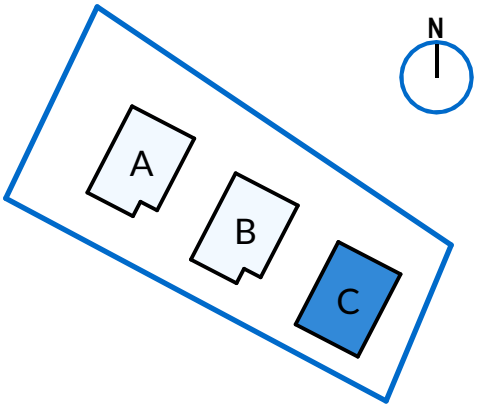

BUDYNEK C - LOKALIZACJA

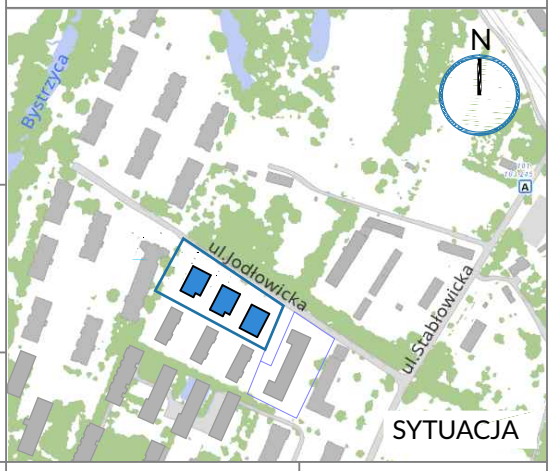

SYTUACJA

LEGENDA:

TE TT -tablice elektryczna i teletechniczna.

R -szafka rozdzielaczowa centralnego ogrzewania

-wejście do mieszkania

UWAGA:Plany mieszkań przedstawiają układ funkcjonalny pomieszczeń i należy traktować je poglądowo. Wymiary pomieszczeń podano w świetle muru (bez tynku). Ostateczne wymiary mogą odbiegać od przedstawionych. Zastrzega się możliwość zmian w układach lokali, zgodnie z zapisami umowy deweloperskiej.
Pomiar powierzchni użytkowej według normy: PN-ISO 9836:2015-12, zgodnie z zapisami umowy deweloperskiej.

deweloper:
www.wrobud.pl

biuro sprzedaży:
605 234 900
mieszkania@wrobud.pl

Wrobud Sp. z o.o.
54-517 Wrocław
ul. Szczecińska 7

Biuro Projektów
PRO ART
Jacek Kowalski