Inwestor:

HIERONIM SIWIEC
UL. MAŁA 16/10
25-012 KIELCE

BUDYNEK MIESZKALNY WIELORODZINNY Z GARAŻAMI PODZIEMNYMI W KRAKOWIE PRZY UL. PODGÓRKI TYNIECKIE

MIESZKANIE NR 9
3 pokojowe

pow. wg
PN-ISO 9836:2022-07

pow. 61,11m^2

N

LEGENDA:

- ściana zewnętrzna gr. 18cm + styropian gr.17cm
- ścianki działowe: bloczek silikat gr.8cm i 12cm
- ścianki działowe: bloczek silikat gr.18cm

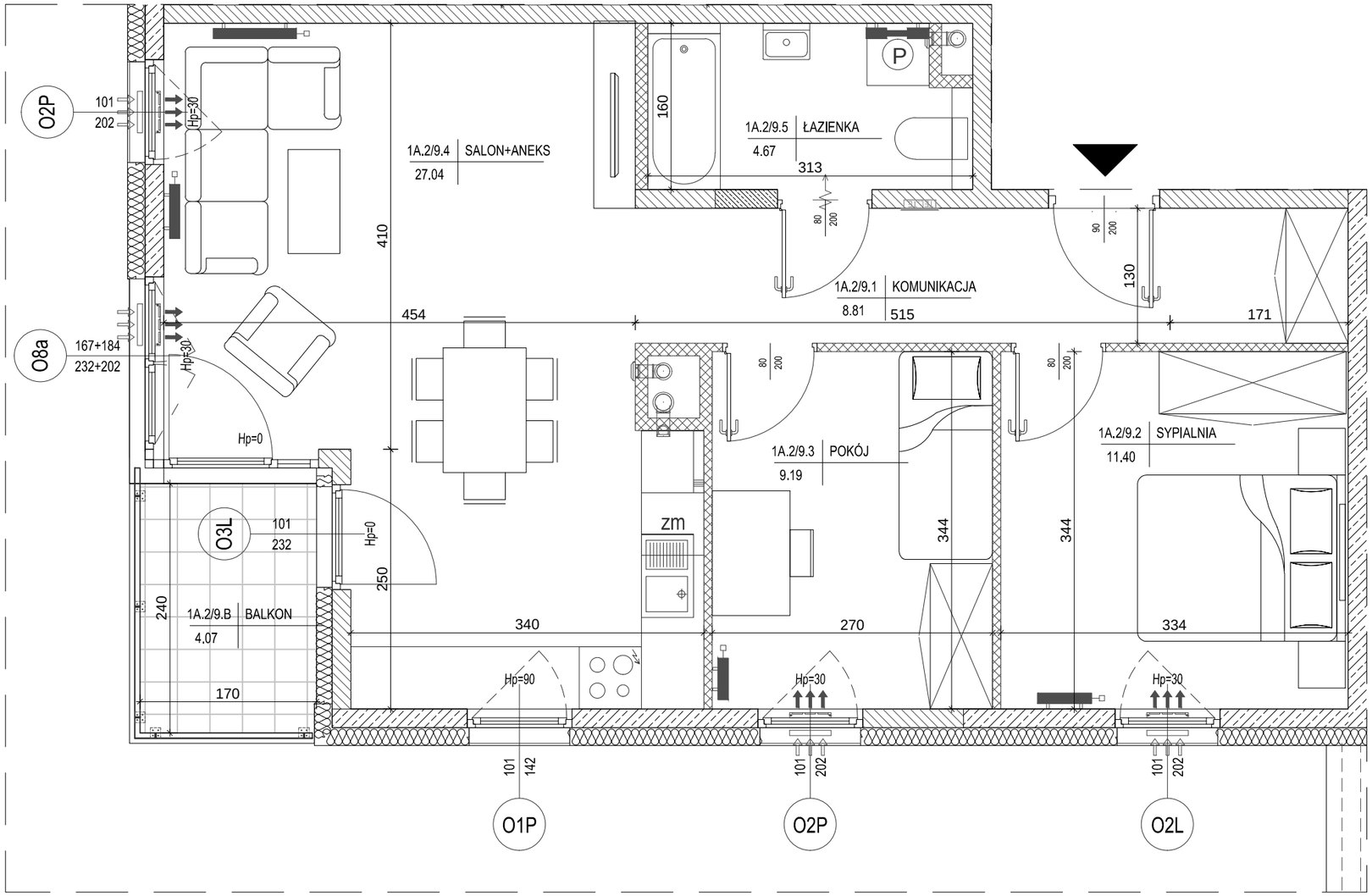

lokalizacja mieszkania - I piętro

BUDYNEK NR 1

SEGMENT A

MIESZKANIE NR 9

1	komunikacja	8,81m^2
2	sypialnia	11,40m^2
3	pokój	9,19m^2
4	salon+aneks	27,04m^2
5	łazienka	4,67m^2
	suma	61,11m^2
	balkon	4,07m^2

Pokazana aranżacja jest przykładowa.

Wszystkie wymiary podane są w stanie surowym bez wykończenia ścian (tynk, glazura itp).

SKALA 1:50

0 1m 2m

Projekt:

DETAN Sp. z o.o
ul. Słowackiego 16
25-365 Kielce
tel. (+48)041 361 36 65