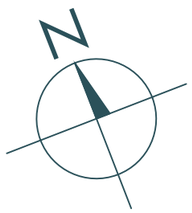

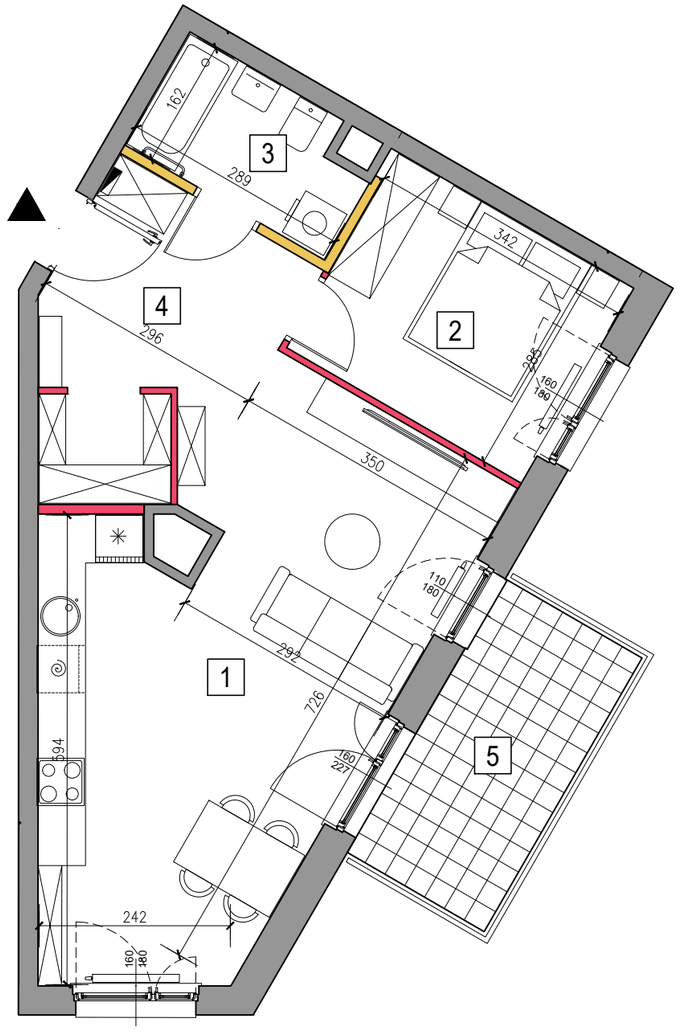

Powierzchnie liczone zgodnie z normą PN-ISO 9836:1997 - do powierzchni doliczono powierzchnię ścianek działowych nadających się do demontażu. Przedstawione wymiary odnoszą się do ścian w stanie wykończonym. Niniejsza karta katalogowa została opracowana na podstawie projektu budowlanego. Powierzchnie pomieszczeń, wymiary okien oraz usytuowanie urządzeń sanitarnych i kuchennych mogą ulec zmianie w trakcie realizacji prac budowlanych.

0 1 2 3 4 5

Niniejszy plan ma charakter informacyjno-marketingowy i nie stanowi oferty w rozumieniu Kodeksu Cywilnego.

Ściany nierozbieralne

Ściany działowe

Ściany działowe nadające się do demontażu wliczone do powierzchni mieszkania

CHMIELEWSKI SKAŁA ARCHITEKCI

NOWE **POŁUDNIE** 2

mokotów

ul. Śródziemnomorska 37
Mokotów, Warszawa
nowepoludnie2.pl

NUMER LOKALU **47**

Klatka	**2**
Piętro	**4**
Liczba pokoi	**2**

POWIERZCHNIA **53,88 m²**
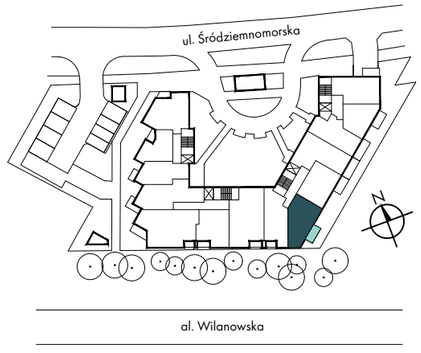
1	Pokój dzienny z aneksem kuchennym	**29,86 m²**
2	Pokój	**9,72 m²**
3	Łazienka	**4,34 m²**
4	Przedpokój	**9,30 m²**
	Powierzchnia pod ściankami nadającymi się do demontażu	**0,66 m²**
5	Balkon	**8,00 m²**