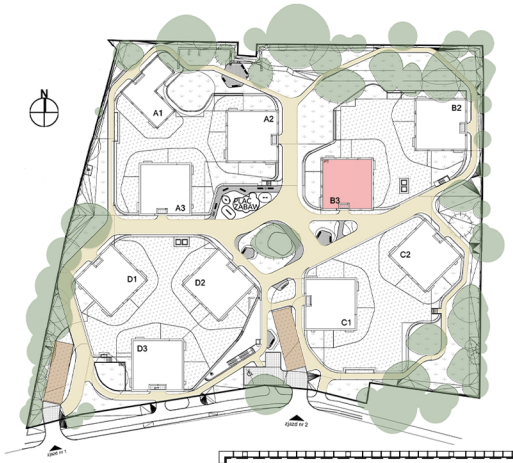

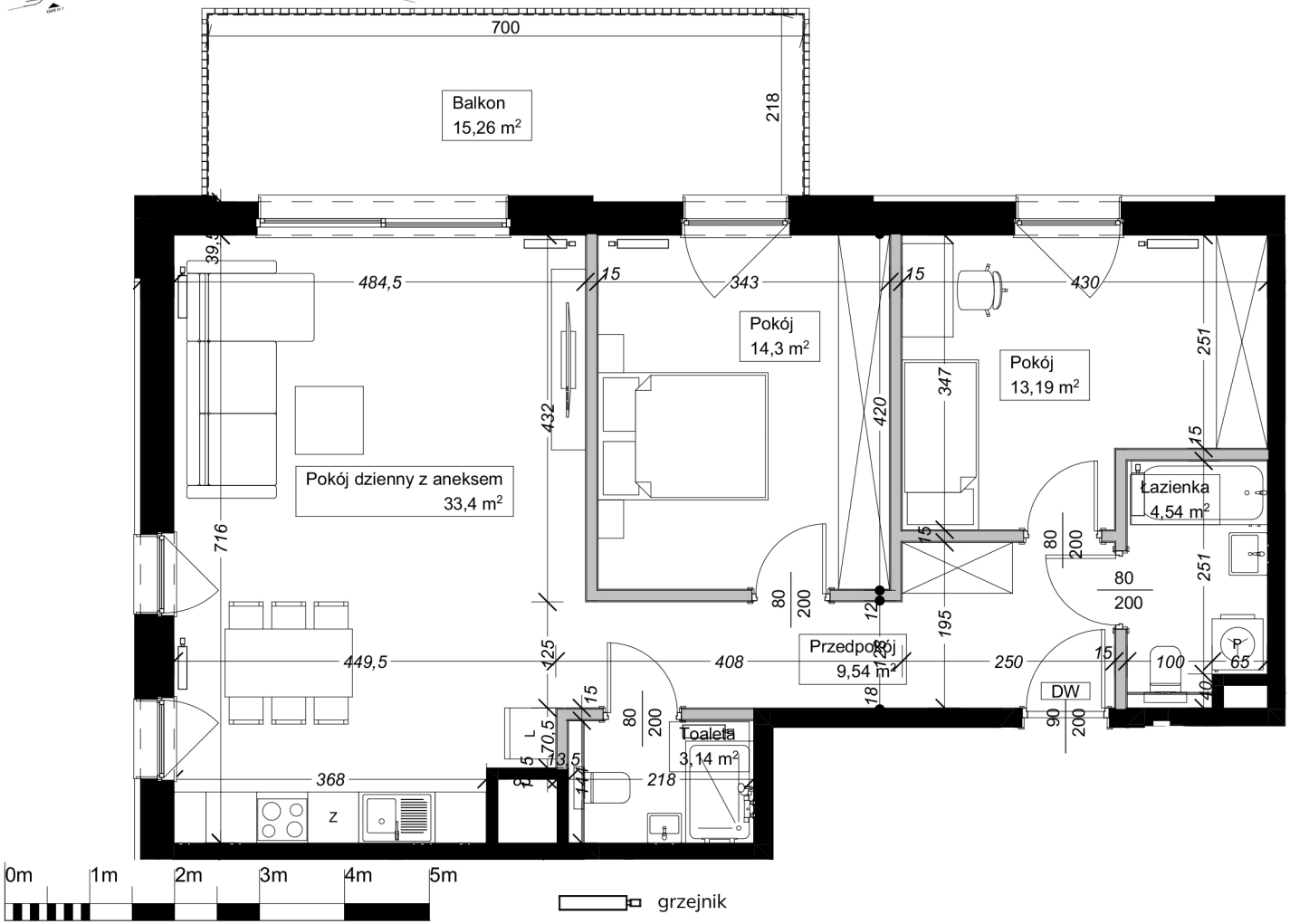

Uwaga: Niniejsza karta lokalu nie stanowi oferty w rozumieniu przepisów Kodeksu Cywilnego i ma wyłącznie charakter poglądowy, przedstawione powierzchnie podano na podstawie projektu budowlanego. Możliwe jest wystąpienie niewielkich zmian w projekcie wykonawczym.

Apartamenty
przy Parku Szczytnickim

MIESZKANIE B3.M8

Powierzchnia:	78,11 m²
Pokoje:	3
Piętro:	2

1.	łazienka	4,54 m²
2.	pokój	13,19 m²
3.	pokój	14,30 m²
4.	pokój dzienny + aneks	33,40 m²
5.	przedpokój	9,54 m²
6.	toaleta	3,14 m²
	balkon	15,26 m²

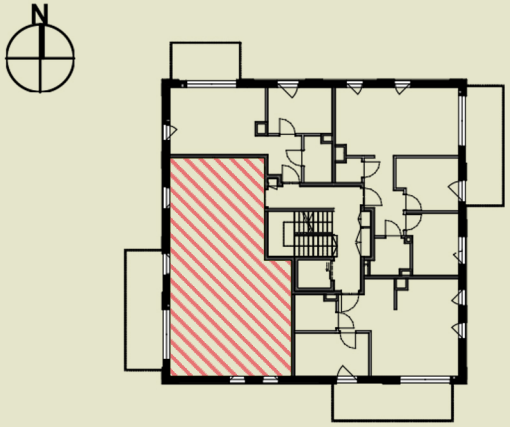

Różyckiego 1C, Wrocław
sprzedaz@apartamentyszczytnickie.pl
+48 536 160 000