KRZESŁAWICKIE

TARASY

ul. Gustawa Morcinka, Kraków

BUDYNEK	MIESZKANIE	PIĘTRO
A	03	1

1	Hol	3.32 m²
2	Pokój dzienny z aneksem kuchennym	22.16 m²
3	Sypialnia	11.25 m²
4	Łazienka	4.25 m²

Powierzchnia użytkowa	**40.98 m²**
Balkon	**12.14 m²**

Ścianki działowe

Ściany konstrukcyjne, zabudowy szachtów

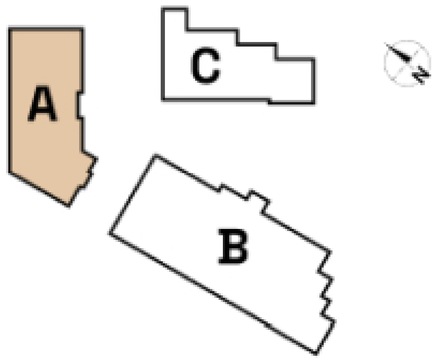

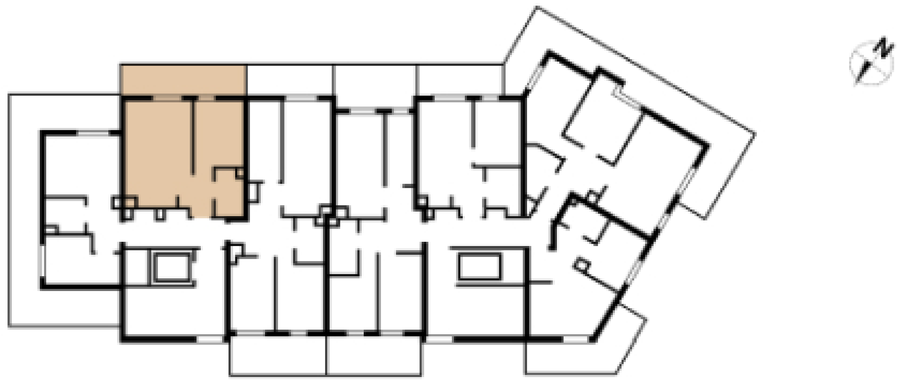

Developer

Risto Developer

Biuro projektowe

STANDart ARCHITEKCI

Kontakt

Risto Developer Sp. z o.o.

Biuro sprzedaży

ul. Gustawa Morcinka 86, 31-762 Kraków

Powierzchnia lokalu obliczona została zgodnie z Polską Normą PN-ISO 9836:2015-12, powołaną w Rozporządzeniu Ministra Transportu, Budownictwa i Gospodarki morskiej z dnia 27 kwietnia 2012 roku w sprawie szczegółowego zakresu i formy projektu budowlanego. Instalacje wodno i kanalizacyjne dopowiadzione do baterii łazienki WC, zakończone kontami, nie wchowane w ścianach. Rozprowadzenie instalacji pod przyłącze kotły po obrotu Nadawcy Mieszkania, kotły montaż oraz dzwon wcowyjściowe nie stanowią elementu wyposażenia lokalu. Deweloper zastrzega sobie możliwość wprowadzania niewielkich zmian w dalszym etapie inwestycji. Przedstawiona aranżacja lokalu jest przykładowa. Podane wymiary mogą ulec zmianie ze względu na odchyłki budowlane.