inwestor:

WPBM MD

WROCŁAWSKIE PRZEDSIĘBIORSTWO BUDOWNICTWA MIESZKANIOWEGO „MÓJ DOM" S.A.

Zielona Lutynia

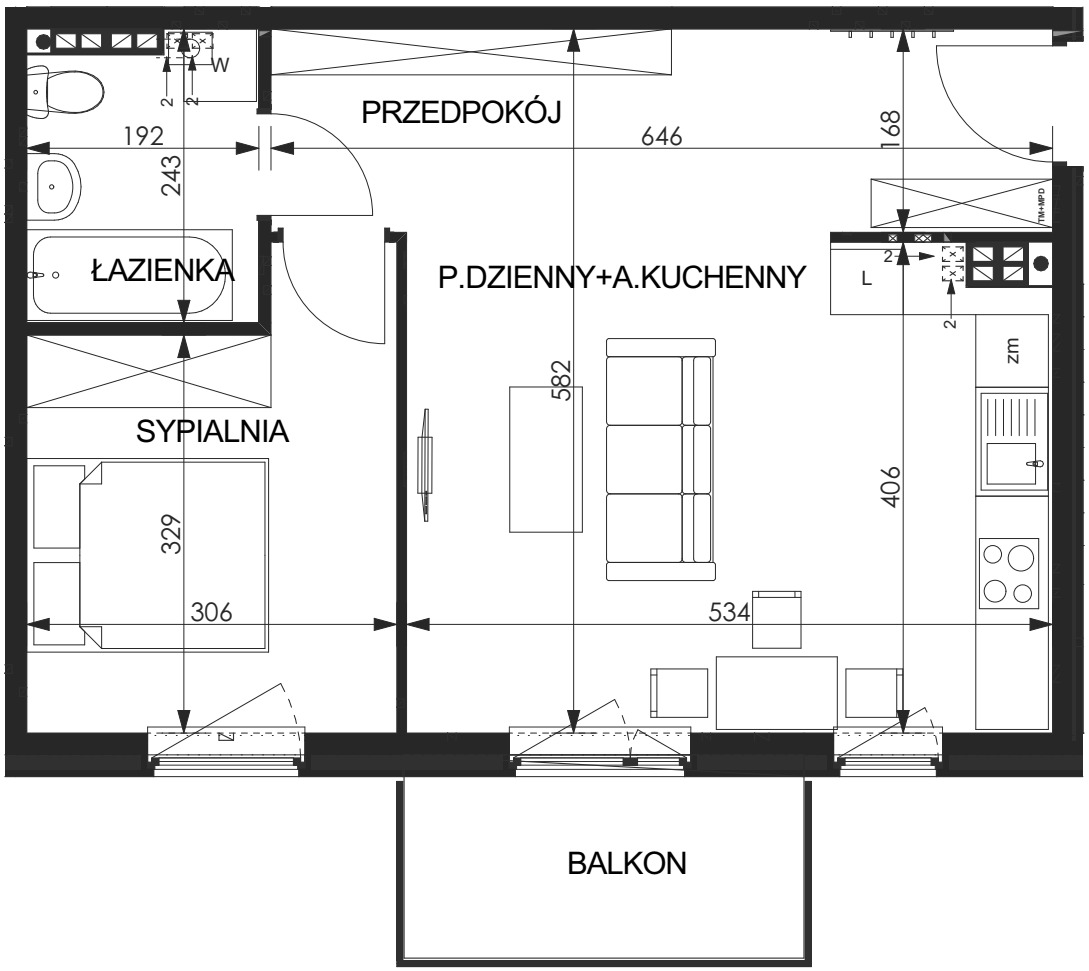

WRÓBLOWICE, UL. POGODNA

BUDYNEK 1
Klatka C
Kondygnacja III (2piętro)
Mieszkanie 3C
M - 2 pok.

powierzchnia użytkowa -	**47,6 m²**
- przedpokój	10,9 m²
- pokój dzienny+ aneks kuchenny	21,4 m²
- sypialnia	10,9 m²
- łazienka	4,4 m²
- balkon	5,0 m²