



data sporządzenia karty 27.09.2021

**LOKAL NR 11**

<b>PIĘTRO</b>	<b>1</b>
<b>POKOJE</b>	<b>4</b>
<b>KLATKA</b>	<b>1</b>
<b>POW. ROZLICZENIOWA</b>	<b>73,54 m<sup>2</sup></b>
<b>POW. UŻYTKOWA</b>	<b>70,68 m<sup>2</sup></b>

HOL	11,69 m <sup>2</sup>
POKÓJ Z ANEKSEM KUCHENNYM	22,13 m <sup>2</sup>
POKÓJ 1	9,23 m <sup>2</sup>
POKÓJ 2	11,11 m <sup>2</sup>
POKÓJ 3	10,16 m <sup>2</sup>
ŁAZIENKA 1	3,69 m <sup>2</sup>
ŁAZIENKA 2	2,67 m <sup>2</sup>

POWIERZCHNIA POD ŚCIANKAMI  
DZIAŁOWYMI 2,86 m<sup>2</sup>

BALKON1 5,09 m<sup>2</sup>  
BALKON 2 9,03 m<sup>2</sup>

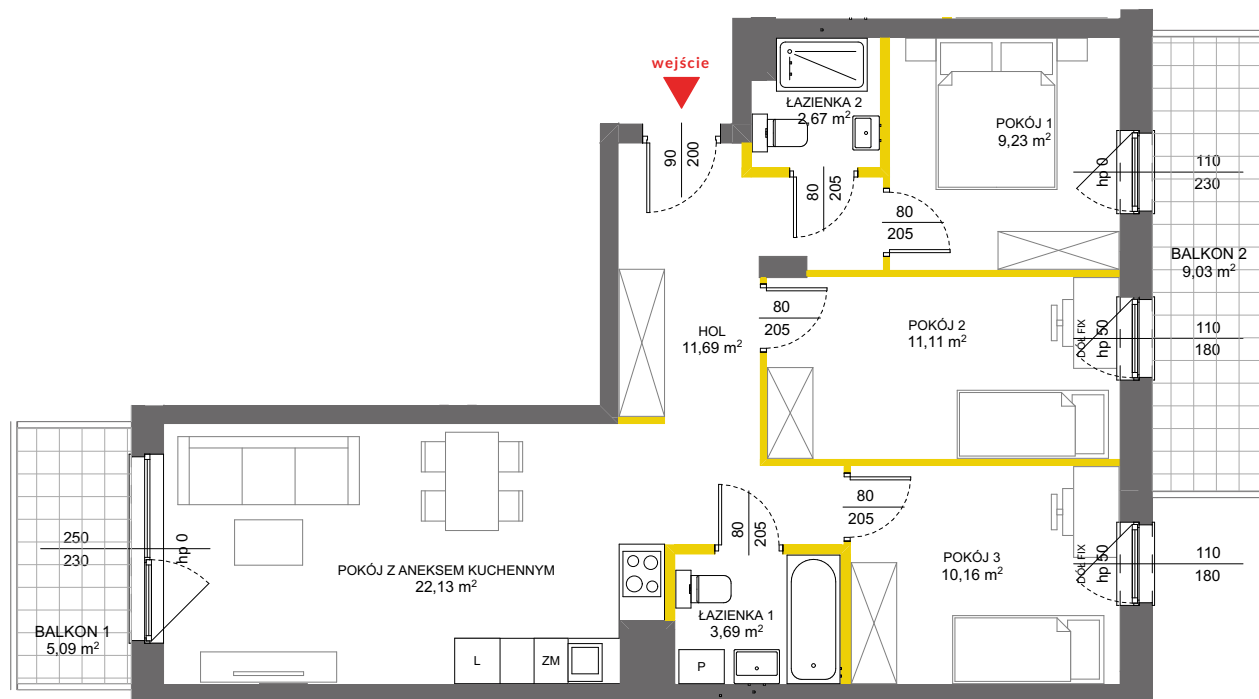

**LEGENDA:**

 ścianki działowe

 ścianki obudowy pionów instalacyjnych

DÓŁ FIX w polach przeszklonych o dolnej krawędzi poniżej 110 cm nad posadzką skrzydło stałe



**POŁOŻENIE LOKALU W BUDYNKU**

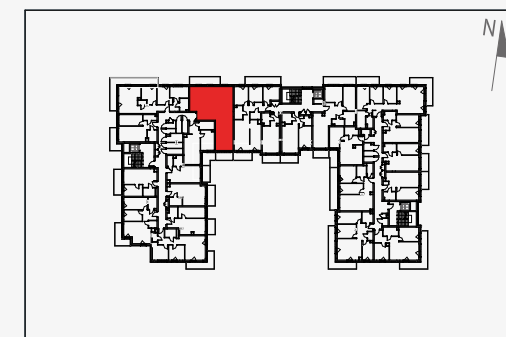

**MIESZKANIE POWTARZALNE: 21**

Adres inwestycji: Warszawa, ul. Mańkowska 2A

**BIURO SPRZEDAŻY**

 22 113 95 15

Powierzchnia lokalu obliczona została zgodnie z Polską Normą PN-ISO 9836:2015-12, powołaną w rozporządzeniu Ministra Transportu, Budownictwa i Gospodarki Morskiej z dnia 11 września 2020 roku w sprawie szczegółowego zakresu i formy projektu budowlanego. Powierzchnia rozliczeniowa lokalu, uwzględniająca powierzchnię pod ściankami działowymi, służy do ustalenia ceny sprzedaży. Powierzchnia użytkowa lokalu służy do celów ewidencyjnych i wieczystoksięgowych. Instalacja wodna i kanalizacyjna doprowadzona do kuchni, łazienki i WC, zakończona korkami, nie schowana w ścianach. Rozprowadzenie instalacji pod przybory leży po stronie Nabywcy. Meble, biały montaż oraz drzwi wewnętrzne nie stanowią elementu wyposażenia lokalu. Deweloper zastrzega sobie możliwość wprowadzenia niewielkich zmian w dalszym etapie inwestycji. Przedstawiona aranżacja lokalu jest przykładowa.