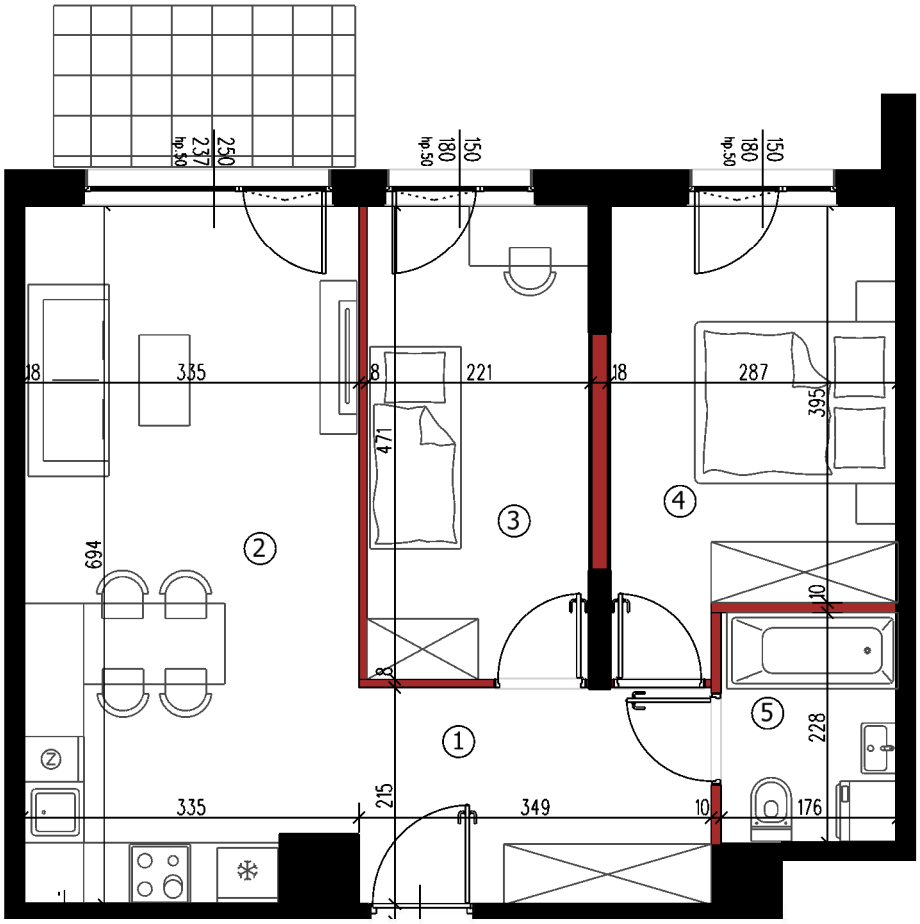

INFORMACJE

- powierzchnia użytkowa lokalu jest określona na podstawie rozporządzenia ministra transportu, budownictwa i gospodarki morskiej z dn. 25.04.2012r. w sprawie szczegółowego zakresu i formy projektu budowlanego, zgodnie z zasadami zawartymi w polskiej normie PN-ISO 9836; 1997
- wymiary pomieszczeń, lokalizację przyborów sanitarnych, rozmieszczenie punktów instalacyjnych itp. podano zgodnie z projektem budowlanym. Mogą wystąpić niewielkie różnice wymiarów i usytuowania elementów powstałe w trakcie realizacji prac budowlanych.
- podano wymiary w świetle pionowych przegród (ścian) w stanie surowym (bez tynków)
zobowiązania umownego
- wymiary okien: szerokość / wysokość otworu muru (w stanie surowym)

Ściany działowe możliwe do demontażu

Możliwe wydzielenia

ZĄBKI ul. Andersa 3

SYTUACJA

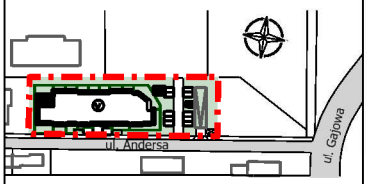

KONDYGNACJA

MIESZKANIE NR 60

1. hol		7.45 m2
2. salon+	aneks kuchenny	22.50 m2
3. pokój		10.33 m2
4. pokój		11.94 m2
5. łazienka		3.94 m2
-balkon		*4.80 m2*

POW. UŻYTKOWA		56,16 m²	
POKOJE	3	PIĘTRO	4

ANDERSA 3

NOWY ADRES W ZĄBKACH

WWW.MATBUDD.PL

KONTAKT

sprzedaz@matbudd.pl

tel: 793-665-866

MATBUD development