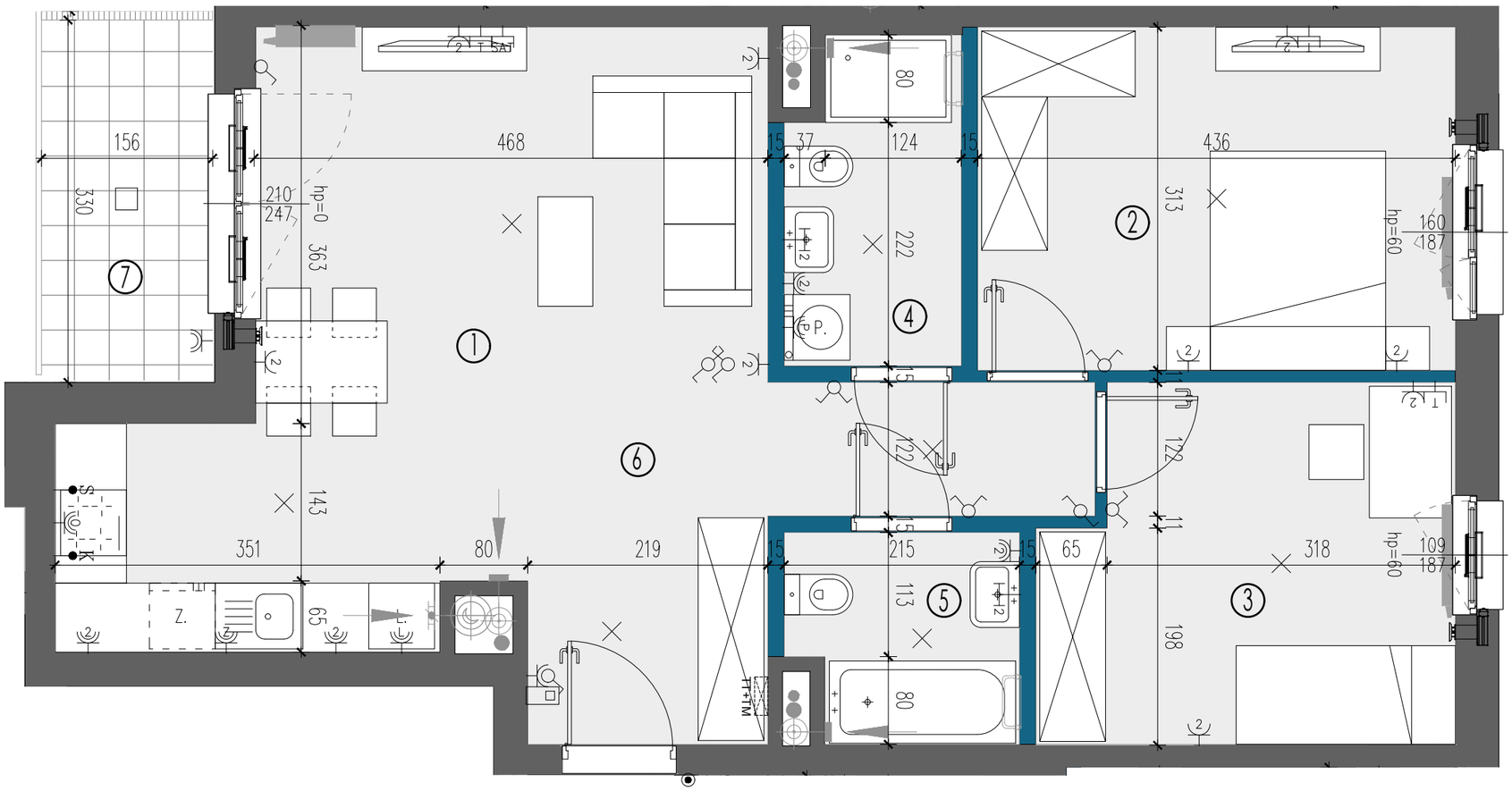

LEGENDA:

- ściany nierozbieralne
- ściany rozbieralne
- nawiewnik w ramie okiennej
- nawiewnik glifowy
- grzejnik ścienny
- grzejnik łazienkowy
- pion kanalizacji sanitarnej
- pion wentylacyjny
- kratka wyciągowa
- szczelna przepustnica zwrotna
- wypust oświetleniowy ścienny
- gniazdo rtv
- gniazdo rtv + sat
- gniazdo telekomunikacyjne
- gniazdo wtyczkowe jednokrotne
- gniazdo wtyczkowe dwukrotne
- gniazdo wtyczkowe bryzgoszczelne
- wypust dla oświetlenie szafek w kuchni
- wypust dla kuchni elektrycznej
- łącznik oświetleniowy, jednobiegunowy
- łącznik oświetleniowy, świecznikowy
- łącznik oświetleniowy, schodowy
- łącznik oświetleniowy, krzyżowy
- tablica mieszkaniowa telekomunikacyjna skrzynka mieszkaniowa TSM
- przycisk dzwonkowy
- domofon
- wypust oświetleniowy sufitowy
- zewnętrzna oprawa oświetleniowa, mocowana do stropu
- zewnętrzna oprawa oświetleniowa mocowana do elewacji
- balustrada
- divider
- donica
- drzewo
- opaska
- gabiony / żywopłot
- trawnik
- zawór wody do podlewania ogródków w opasce
- zawór wody do podlewania ogródków elewacyjny

KARTA KATALOGOWA JEST ZAŁĄCZNIKIEM DO UMOWY.

Zgodnie z normą PN-ISO 9836:2015-12 powierzchnia użytkowa lokalu jest obliczana w metrach kwadratowych z dokładnością do dwóch miejsc po przecinku. Dla wymiarów lokalu w stanie wykończonym na poziomie podłogi. Do powierzchni użytkowej nie wlicza się powierzchni elementów nadających się do demontażu (rury, kanały, ścianki działowe).
Wymiary podane są w stanie wykończonym. Wymiary i powierzchnie mogą ulec zmianom. Instalacje oraz urządzenia elektryczne, sanitarne i drzwi wewnętrzne nie stanowią wyposażenia lokali. Przedstawiono przykładowe rozmieszczenie urządzeń sanitarnych i kuchennych. podłoża pod posadzki wykonane ze szlichty. Na warstwy wykończeniowe podłóg przewidziano 2 cm. Zabrania się ingerencji w elementy nośne budynku oraz szachty instalacyjne.

SADY ŻOLIBORZ

+48 530 100 525
www.sadyzoliborz.pl

ZESPÓŁ BUDYNKÓW
MIESZKALNYCH WIELORODZINNYCH
Z USŁUGAMI W PARTERZE
I GARAŻAMI PODZIEMNYMI
PRZY UL. ANNY GERMAN W WARSZAWIE

PLAN SYTUACYJNY

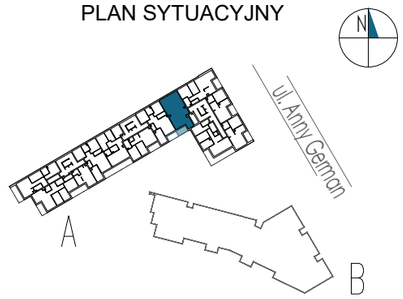

PIĘTRO I /BUDYNEK A

MIESZKANIE	KLATKA / FAZA	NR MIESZKANIA / PIĘTRO
	F1.A.01.01	

LICZBA POKOI	POWIERZCHNIA UŻYTKOWA	WYSOKOŚĆ (W STANIE DEWELOPERSKIM)
3	69.16 m²	2.72 m

WYKAZ POWIERZCHNI POMIESZCZEŃ

1	salon z aneksem	24.46 m²
2	sypialnia	13.63 m²
3	sypialnia	11.78 m²
4	łazienka	4.58 m²
5	łazienka	3.85 m²
6	hol	10.86 m²
7	loggia	5.12 m²

INNE MIESZKANIA O PODOBNYM UKŁADZIE

PIĘTRO	0	1	2	3	4	5
NR	- - -	- - -	F1.A.02.01 - -	F1.A.03.01 - -	- - -	- - -

MATEXI
Witamy w okolicy.
MATEXI Polska Sp. z o.o.
Al. Jana Pawła II 29, 00-867 Warszawa
www.matexipolska.pl

Latergrupa Architekci Sp. z o. o. Sp. k.
ul. Rydygiera 8 / 20a lok. 110 01-793 Warszawa
tel. 22 633 63 79 mail: pracownia@latergrupa.pl
latergrupa