nowa winnica

Inwestor:
Wrocławskie Przedsiębiorstwo Budownictwa Mieszkaniowego "MÓJ DOM" S.A.
www.mojdom.pl „MÓJ DOM" S.A.

BUDYNEK **1A**	MIESZKANIE NR **2/9**	PIĘTRO **1**	POWIERZCHNIA **53,16 m²**

N

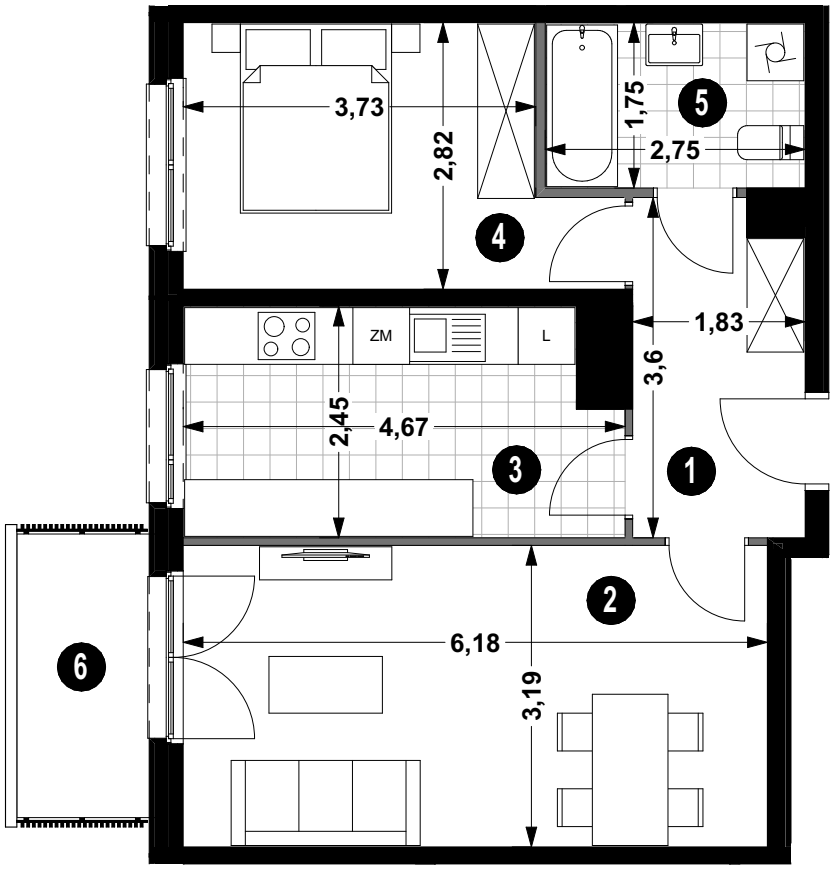

2/9

1	PRZEDPOKÓJ	6,31	m²
2	POKÓJ DZIENNY	19,71	m²
3	KUCHNIA	10,89	m²
4	POKÓJ	11,44	m²
5	ŁAZIENKA	4,81	m²
6	BALKON	4,20	m²
POW. UŻYTKOWA		**53,16**	**m²**

ŚCIANA DZIAŁOWA
ŚCIANA KONSTRUKCYJNA I OSŁONOWA

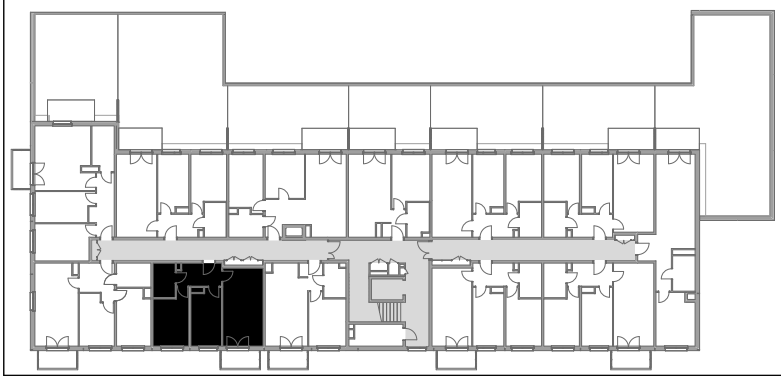

N

Projekt:
AP SZCZEPANIAK