EIFFAGE IMMOBILIER

atmo

Budynki mieszkalne wielorodzinne z garazem podziemnym i lokalami usługowymi w parterze.
ul. Romana Dmowskiego 13, Wrocław

MIESZKANIE NR D1.2.1
BUDYNEK D
2 PIĘTRO, 3 POKOJE

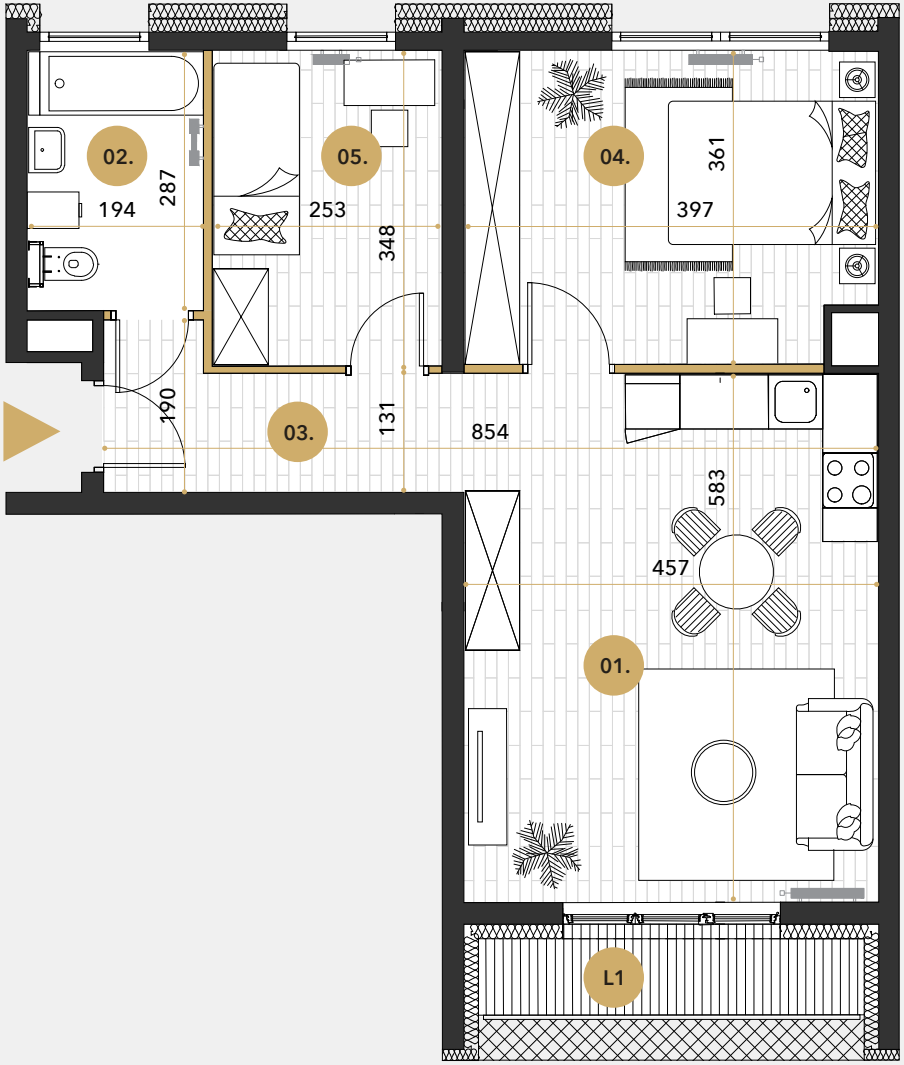

NR.	NAZWA POMIESZCZENIA	POW.
01.	Pokój dzienny z aneksem kuchennym	24,18 m²
02.	Łazienka	5,53 m²
03.	Przedpokój	7,98 m²
04.	Pokój	15,26 m²
05.	Pokój	8,66 m²
Suma powierzchni pomieszczen (powierzchnia uzytkowa):		**61,61 m²**
Loggia L1		3,57 m²

Uwagi:

1. Projektowaną powierzchnię użytkową wskazano zgodnie z normą PN-ISO 9836 1997.

2. Wymiary podano do ścian w stanie surowym bez warstwy wykończeniowej.

3. Urządzenia sanitarne i kuchenne oraz meble nie stanowią wyposażenia mieszkania. Rozmieszczenie mebli jest przykładowe a rozmieszczenie urządzeń wskazuje lokalizację podejść instalacji.

4. W kuchniach, łazienkach, wc instalacje sanitarne prowadzone są w warstwach posadzkowych, a w częściach pionowych natynkowo. W razie zmian w instalacjach możliwość bruzdowania należy uzgodnić z projektantem.

5. Lokale wyposażone w wentylację mechaniczną wywiewną. Nawiew świeżego powietrza poprzez nawiewniki okienne/ścienne.

6. Nie dopuszcza się jakichkolwiek ingerencji w konstrukcję, elewację oraz ściany międzylokalowe.

■ Ścianki konstrukcyjne

■ Ścianki niekonstrukcyjne

0 1 2 3m