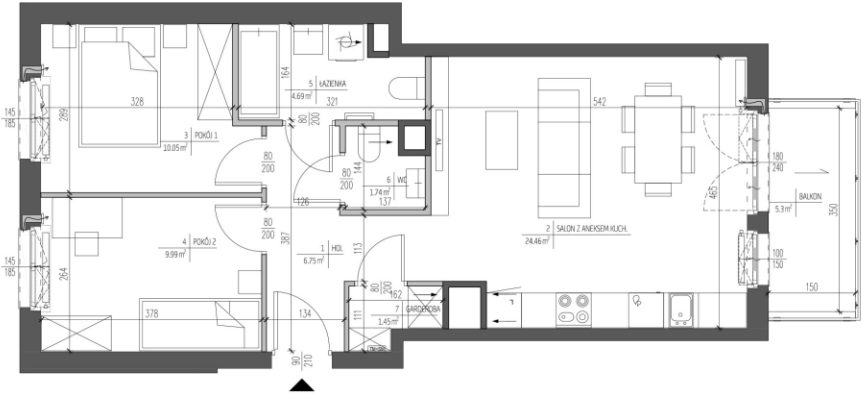

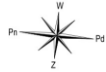

LEGENDA:

- ściany z możliwością rearanżacji
- otwór/kratka wentylacyjna
- grzejniki pokojowe
- grzejniki łazienkowe
- tablica mieszkaniowa
- nawiewnik okienny
- nawiewnik ścienny, glifowy
- spadki

0m 4m

UWAGA:
* POWIERZCHNIA POMIESZCZEŃ PODANA W ŚWIETLE WYKOŃCZONYCH ŚCIAN
** KARTA KATALOGOWA MOŻE ULEC ZMIANOM W TRANCE REALIZACJI INWESTYCJI
*** OSTATECZNIE OZNACZENIE LOKALU MOŻE ULEC ZMIANIE
**** WYMIARY OKIEN PODANO W ŚWIETLE OTWORU W MURZE BEZ UWZGLĘDNIENIA TOLERANCE NA MONTAŻ
***** LOKALIZACJA I GABARYTY ELEMENTÓW INSTALACJI I WYPOSAŻENIA LOKALU (W SZCZEGÓLNOŚCI GRZEJNIKÓW, NAWIETRZNIKÓW OKIENNYCH I DRZWIOWYCH, TABLICY MIESZKANIOWEJ, OTWORÓW WENTYLACYJNYCH ITP.) PODANE NA KARCIE MAJĄ CHARAKTER ORIENTACYJNY I MOGĄ ULEC ZMIANIE W TRANCE REALIZACJI INWESTYCJI
****** MOŻLIWE USYTUOWANIE ELEMENTÓW DZWODNICNYA BUDYNKU (NP. RZYGACZY, PROFILEWÓW AWARYJNYCH), KTÓRE NIE ZOSTAŁY POKAZANE NA NINIEJSZEJ KARCIE
******* MOŻLIWE WYSTĄPIENIE RÓŻNICY POZIOMÓW PRZY WYJŚCIU Z LOKALI NA BALKON/TARAS/OGRÓDEK
******** WYMIARY ZRZWA DO MIESZKAŃ PODANO W ŚWIETLE OŚCIEŻY, WYMIARY OKIEN I DRZWI BALKONOWYCH PODANO W ŚWIETLE MURU

Bemosphere.

City

ul. Szeligowska Warszawa

KLATKA A KLATKA B KLATKA C

KLATKA B
PIĘTRO 5
MIESZKANIE NR 48

1.	HOL	6,75 m²
2.	SALON Z ANEKSEM KUCH.	24,46 m²
3.	POKÓJ 1	10,05 m²
4.	POKÓJ 2	9,99 m²
5.	ŁAZIENKA	4,69 m²
6.	WC	1,74 m²
7.	GARDEROBA	1,45 m²

POWIERZCHNIA MIESZKANIA 59,13 m²

UWAGA:
WYPOSAŻENIE I WYKOŃCZENIE LOKALU STANOWI PRZYKŁADOWĄ ARANŻACJĘ, OKREŚLAJĄCĄ FUNKCJONALNOŚĆ MIESZKANIA. WYPOSAŻENIE I WIELKOŚĆ ZAPREZENTOWANYCH URZĄDZEŃ MA CHARAKTER ORIENTACYJNY. LOKALIZACJA PRZYŁĄCZOWEGO WYPOSAŻENIA I WYKOŃCZENIA POWAŁANA JEST Z PROJEKTOWANĄ INFRASTRUKTURĄ BUDYNKU. ZAKRES WYPOSAŻENIA I WYKOŃCZENIA LOKALU OKREŚLA UMOWA NABYCIA LOKALU.

POWIERZCHNIA MIESZKANIA 59,13 m²

POWIERZCHNIA BALKONU 5,3 m²

3 pokoje 5B48

DEVELIA

30.09.2022