



# ODLEWNICZA APARTMENTS

 HAMMAK



## METRYKA INWESTYCJI

Lokalizacja	ul. Odlewnicza, Kraków
Rodzaj inwestycji	osiedle 24 lokali
Rozpoczęcie budowy	10.2021
Zakończenie budowy	04.2023

↘ Lokal nr 42B



## Karta apartamentu B

↳ Budynek 42

nr	funkcja pomieszczenia	pow. m2
----	-----------------------	---------

POZIOM 1 ↓

M.2.1	Wiatrołap	4.45
-------	-----------	------

M.2.2	Komunikacja	9.58
-------	-------------	------

M.2.3	Salon	36.04
-------	-------	-------

M.2.4	Toaleta	2.33
-------	---------	------

M.2.5	Pom. gospodarcze	5.07
-------	------------------	------

M.2.6	Kuchnia z jadalnią	24.52
-------	--------------------	-------

POZIOM 2 ↓

M.2.7	Komunikacja	9.48
-------	-------------	------

M.2.8	Sypialnia	7.95
-------	-----------	------

M.2.9	Sypialnia	7.76
-------	-----------	------

M.2.10	Sypialnia	16.17
--------	-----------	-------

M.2.11	Łazienka	5.93
--------	----------	------

M.2.12	Sypialnia	18.22
--------	-----------	-------

<b>SUMA UŻYTKOWA LOKALU</b>	<b>147.50</b>
-----------------------------	---------------

CZĘŚCI PRZYNALEŻNE ↓

B.2.01	Balkon	5.25
--------	--------	------

B.2.02	Balkon	5.25
--------	--------	------

B.2.03	Balkon	4.91
--------	--------	------

B.2.04	Balkon	4.91
--------	--------	------

PP	Pom. pomocne – strych	28.59
----	-----------------------	-------



ODLEWNICZA  
APARTMENTS

HAMMAK

POZIOM 1

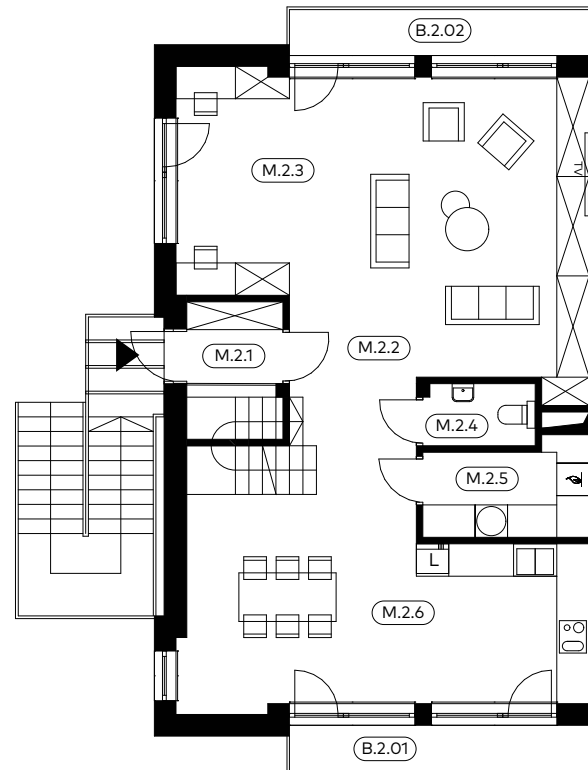

POZIOM 2

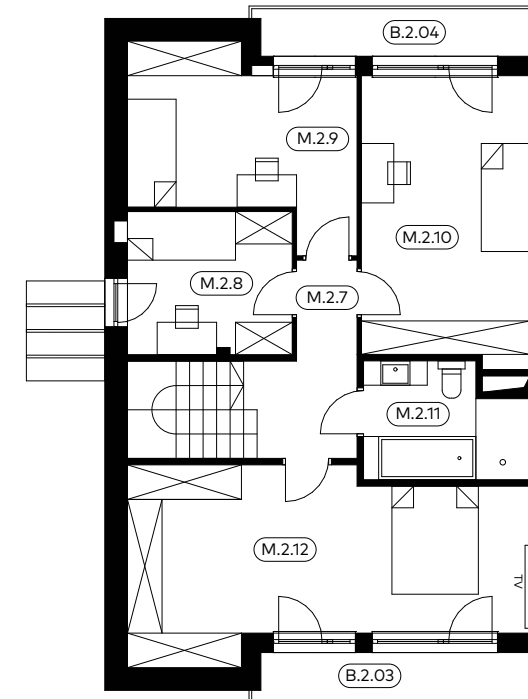

Umiejscowienie apartamentu

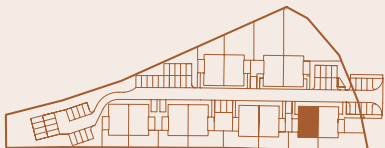

Niniejsza karta oraz zawarte w niej informacje mają charakter poglądowy. Na etapie wykonawstwa mogą wystąpić różnice, w szczególności w zakresie powierzchni lub układzie ścian.

www.hammak.pl • Anna Kołodziejska, tel. +48 732 980 523