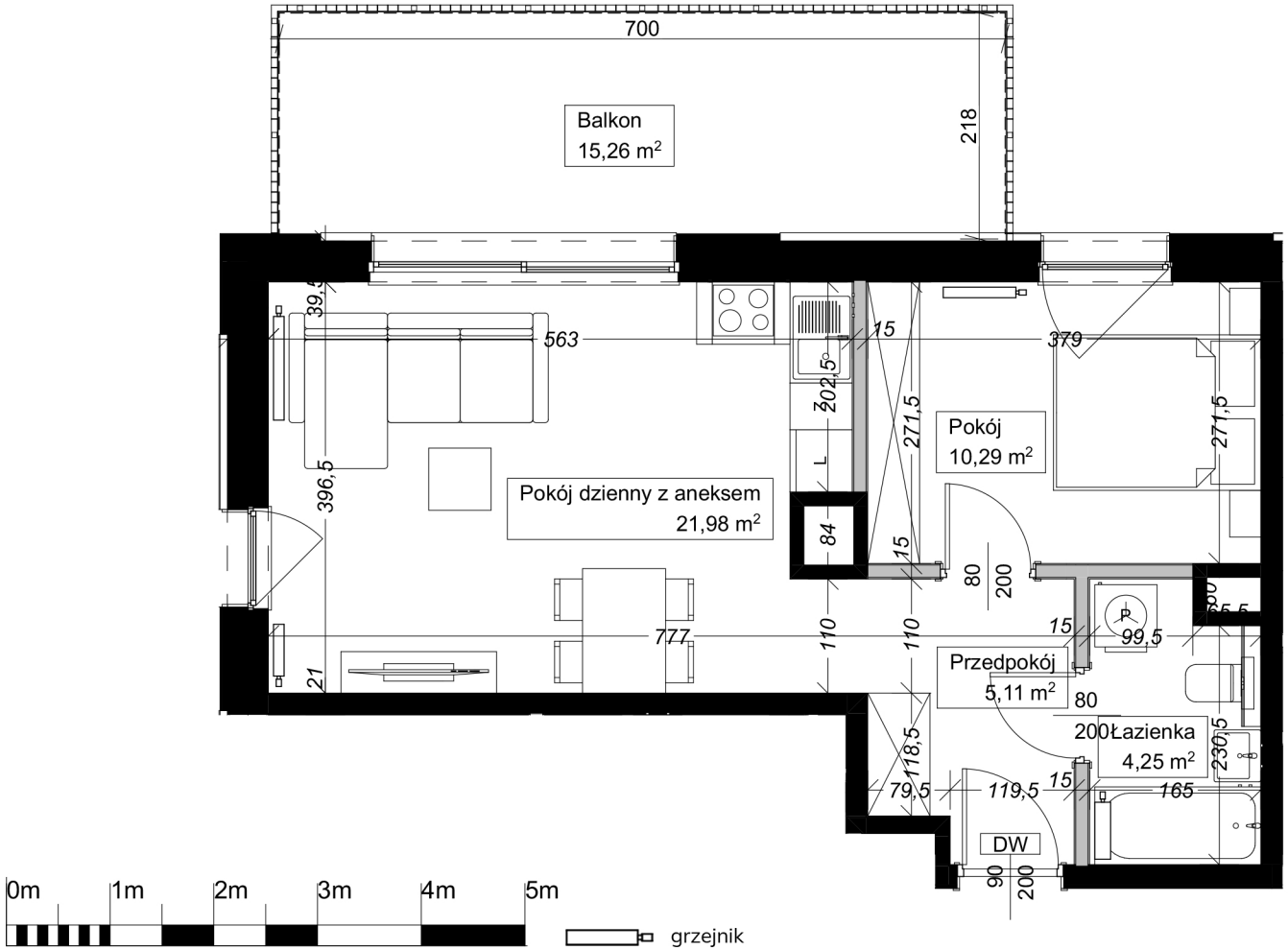

Uwaga: Niniejsza karta lokalu nie stanowi oferty w rozumieniu przepisów Kodeksu Cywilnego i ma wyłącznie charakter poglądowy, przedstawione powierzchnie podano na podstawie projektu budowlanego. Możliwe jest wystąpienie niewielkich zmian w projekcie wykonawczym.

Apartamenty
przy Parku Szczytnickim

MIESZKANIE D3.M6

Powierzchnia:	41,63 m²
Pokoje:	2
Piętro:	1

1.	łazienka	4,25 m²
2.	pokój	10,29 m²
3.	pokój dzienny + aneks	21,98 m²
4.	przedpokój	5,11 m²
	balkon	15,26 m²

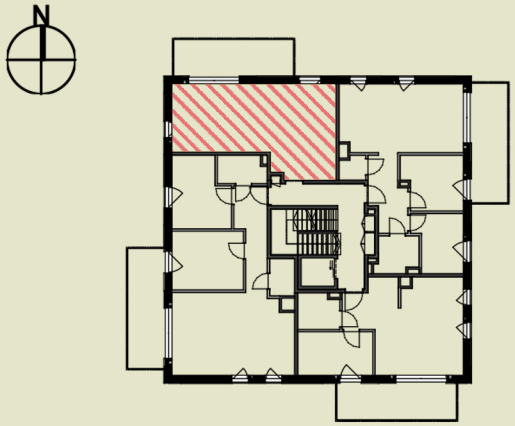

Różyckiego 1C, Wrocław
sprzedaz@apartamentyszczytnickie.pl
+48 536 160 000