KRZESŁAWICKIE

TARASY

ul. Gustawa Morcinka, Kraków

BUDYNEK	MIESZKANIE	PIĘTRO
A	08	3

1	Hol	5.94 m²
2	Sypialnia	10.63 m²
3	Łazienka	4.29 m²
4	Pokój dzienny z aneksem kuchennym	15.27 m²

Powierzchnia użytkowa	36.13 m²
Balkon 1	5.16 m²
Balkon 2	4.91 m²

Ścianki działowe

Ściany konstrukcyjne, zabudowy szachtów

Developer

Risto Developer

Biuro projektowe

STANDart ARCHITEKCI

Kontakt

Risto Developer Sp. z o.o.

Biuro sprzedaży

ul. Gustawa Morcinka 86, 31-762 Kraków
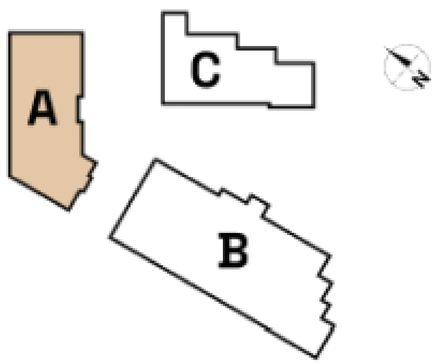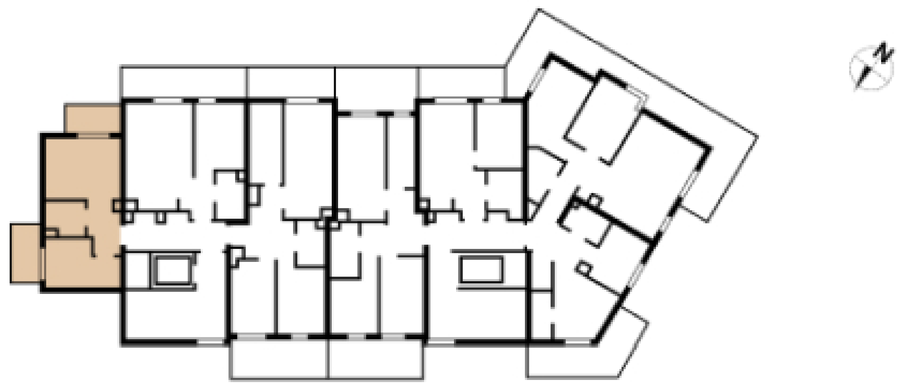
Powierzchnia lokalu odbiegać zostaje zgodnie z Polską Normą PN-ISO 9836:2015-12, powołaną w Rozporządzeniu Ministra Transportu, Budownictwa i Gospodarki morskiej z dnia 27 kwietnia 2012 roku w sprawie szczegółowego zakresu i formy projektu budowlanego. Instalacje wodno i kanalizacyjne doprowadzone do kuchni, łazienki i WC, zakończone kontuami, nie wchowane w ściankach. Rozprowadzenie instalacji pod przyłącza leży po stronie Nabywcy. Meble, były montaż oraz dzieł wymienione nie stanowią elementu wyposażenia lokalu. Developer zastrzega sobie możliwość wprowadzania niewielkich zmian w dalszym etapie inwestycji. Przedstawiona aranżacja lokalu jest przykładowa. Podane wymiary mogą ulec zmianie ze względu na odchyłki budowlane.