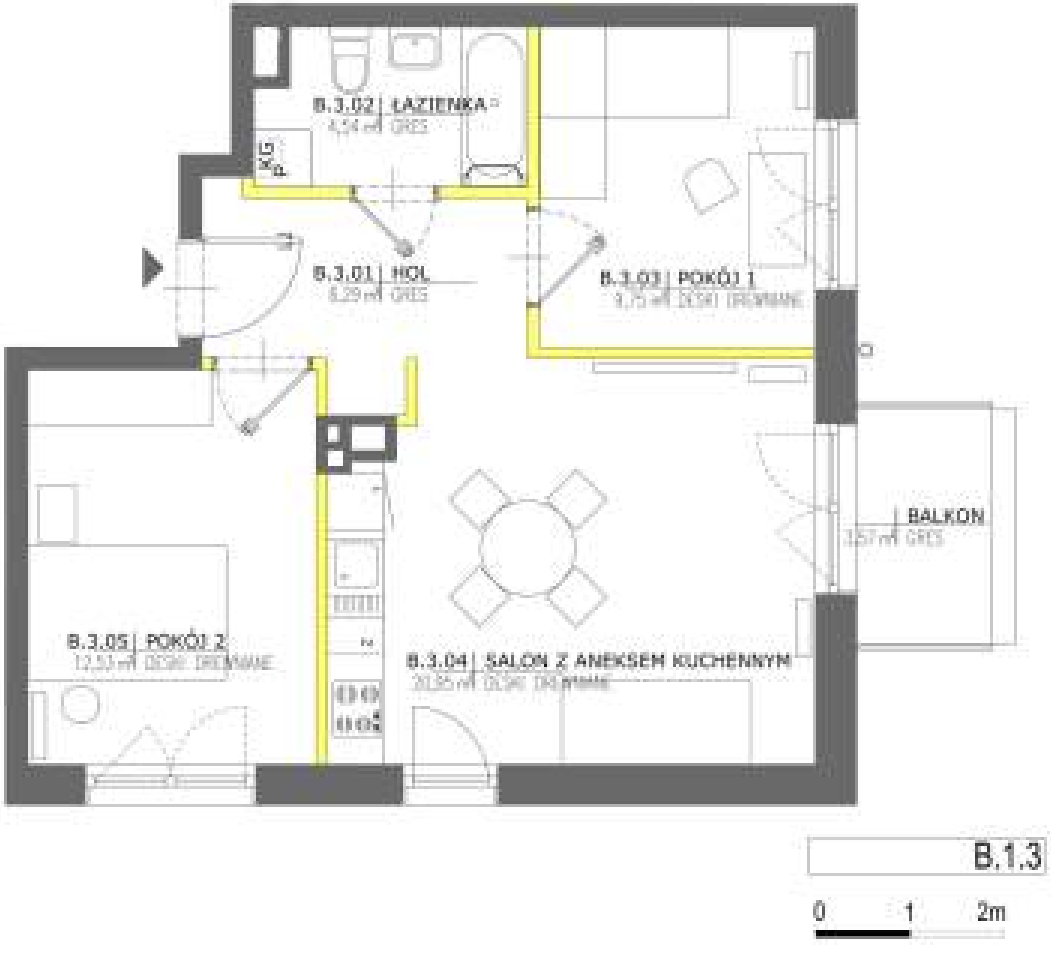

OSIEDLE DOBRY PORANEK

BUDYNEK WIELORODZINNY MIESZKALNY
Z USŁUGAMI W PARTERZE
gm. Wągrowiec, ul.Sowia

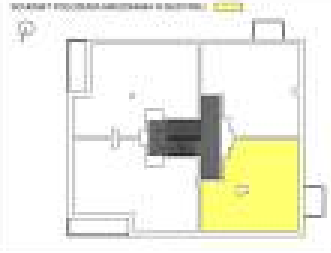

PIĘTRO	1

MIESZKANIE B.1.3

nr	nazwa pomieszczenia	powierzchnia (m²)
B.4.01	Hol	6,29
B.4.02	Pokój 1	9,96
B.4.03	Pokój 2	12,75
B.4.04	Salon z aneksem kuch.	21,24
B.4.05	Łazienka	4,58
	Powierzchnia pod kolektorami dzielnikowymi	2,20
	POWIERZCHNIA	**56,01**
	Balkon	3,87

- Przedstawione w tym materiale elementy wyposażenia i wykończenia mają jedynie charakter poglądowy, stanowią propozycję aranżacji i nie są objęte ofertą sprzedaży lokalu mieszkalnego/usługowego przedstawianą przez INWESTORA.
- Powierzchnia użytkowa pomieszczeń obliczona jest wg normy PN, ISO 9836. "Pole powierzchni podaje się w m2 z dokładnością do dwóch miejsc po przecinku". Powierzchnia użytkowa jest obliczona dla wymiarów budynku w stanie wykończonym, na poziomie podłogi nie licząc listew przypodłogowych, progów itp.* Do powierzchni użytkowej mieszkania "wliczane są także elementy stałego się do domofonu, takie jak: ścianki działowe, rury, kanały".
- Powierzchnie pomieszczeń działają poprawnie określone w dokumentacji przykuwalnej na podstawie pomiarów geodezyjnych dokonanych zgodnie z obowiązującymi przepisami prawa i w związku z tym mogą ulec nieznacznej zmianie w stosunku do podanych w tym materiale.
- Wymiary pomieszczeń, lokalizacja przyborów sanitarnych, podłączeń pod urządzenia sanitarne, tp. podano ogólnie z projektem budowlanym. Mogą wystąpić niewielkie różnice wymiarów i usytuowania elementów powstałe w trakcie realizacji prac budowlanych.
- Pomiarów pod projekt aranżacji, zakup mebli, wczytanie i wyposażenia należy dokonać z należytą po zakończeniu realizacji.

LEGENDA:

- Z – zlewozmywak
- L – lodówka
- P – pralka
- KG – kuchnia gazowy dwufunkcyjny
- ściana działowa mobilnego się dla demontażu
- ściana nieprzesuwalna

GRUPA MDM sp. z o.o.
BIURO SPRZEDAŻY
TEL: 730 01 01 51

DATA WYDRUKOWANIA KARTY: 18.02.2022