KRZESŁAWICKIE

TARASY

ul. Gustawa Morcinka, Kraków

BUDYNEK	MIESZKANIE	PIĘTRO
B	02	0

1	Hol	4.48 m²
2	Toaleta	1.66 m²
3	Korytarz	3.76 m²
4	Łazienka	4.79 m²
5	Sypialnia 1	14.40 m²
6	Garderoba	3.48 m²
7	Sypialnia 2	11.24 m²
8	Pokój dzienny z aneksem kuchennym	20.46 m²

Powierzchnia użytkowa	64.27 m²
Ogródek	134.77 m²

Ścianki działowe

Ściany konstrukcyjne, zabudowy szachtów

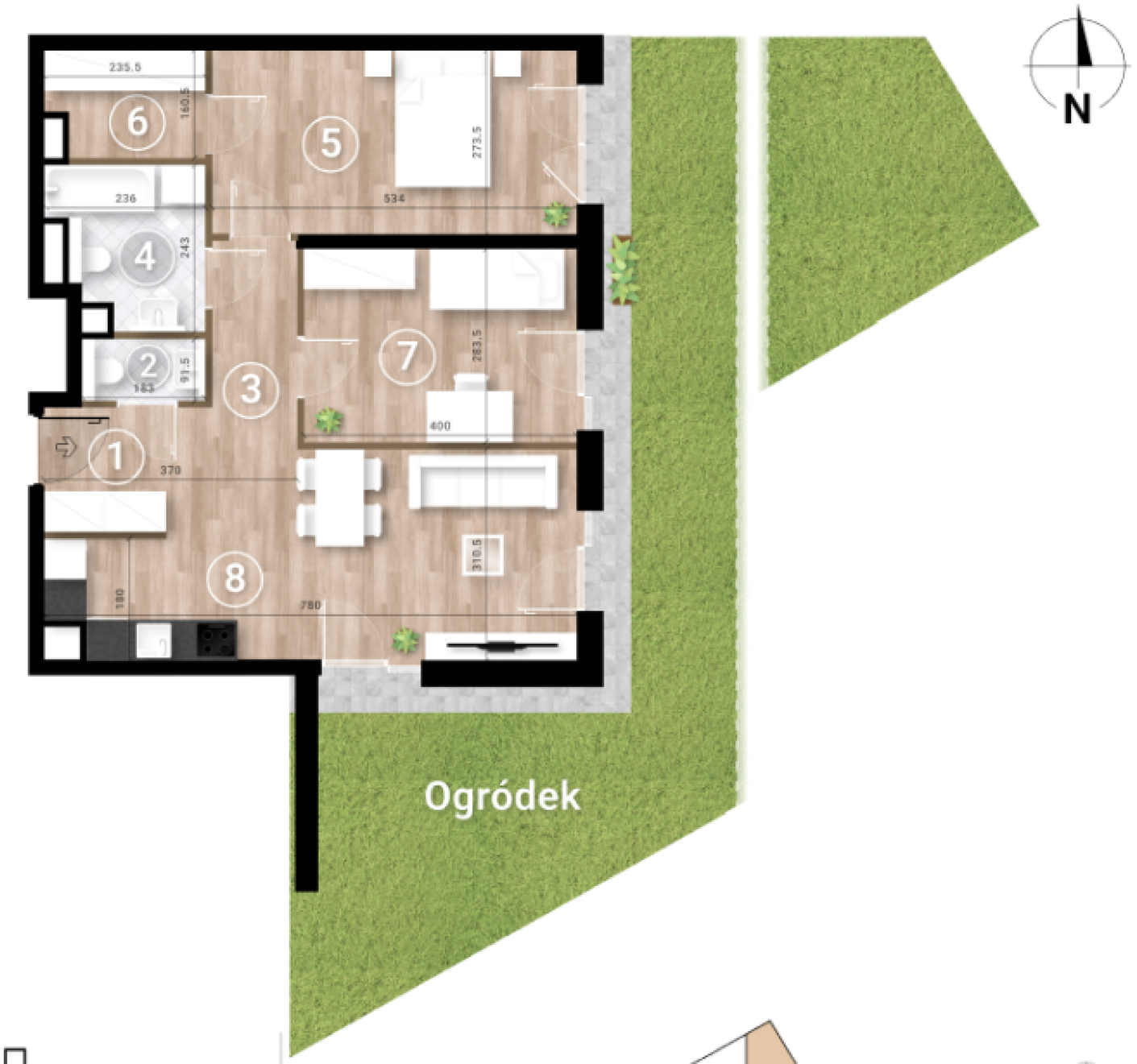

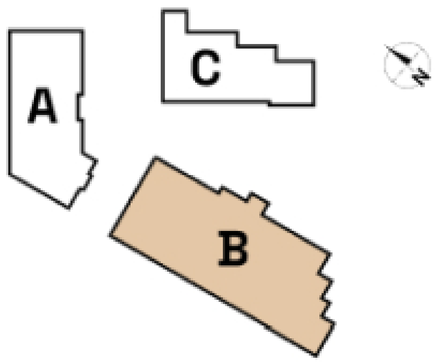

Developer

Risto Developer

Biuro projektowe

STANDart ARCHITEKCI

Kontakt

Risto Developer Sp. z o.o.

Biuro sprzedaży

ul. Gustawa Morcinka 86, 31-782 Kraków

Powierzchnia lokalu obliczona została zgodnie z Polską Normą PN-ISO 9836:2015-12, powołaną w Rozporządzeniu Ministra Transportu, Budownictwa i Gospodarki morskiej z dnia 27 kwietnia 2012 roku w sprawie szczegółowego zakresu i formy projektu budowlanego. Instalacje wodno i kanalizacyjne dopowiadrowe do kuchni, łazienki i WC, zakończone kurkami, nie odtwarzane w lokalach. Rozprowadzenie instalacji pod przyłącze kotła po obrysie kuchenki. Meble, były montaż oraz dzieł wyposażenia nie stanowią elementu wyposażenia lokalu. Deweloper zastrzega sobie możliwość wprowadzania niewielkich zmian w całym etapie inwestycji. Przedstawiona aranżacja lokalu jest przykładowa. Podane wymiary mogą ulec zmianie ze względu na odchyłki budowlane.