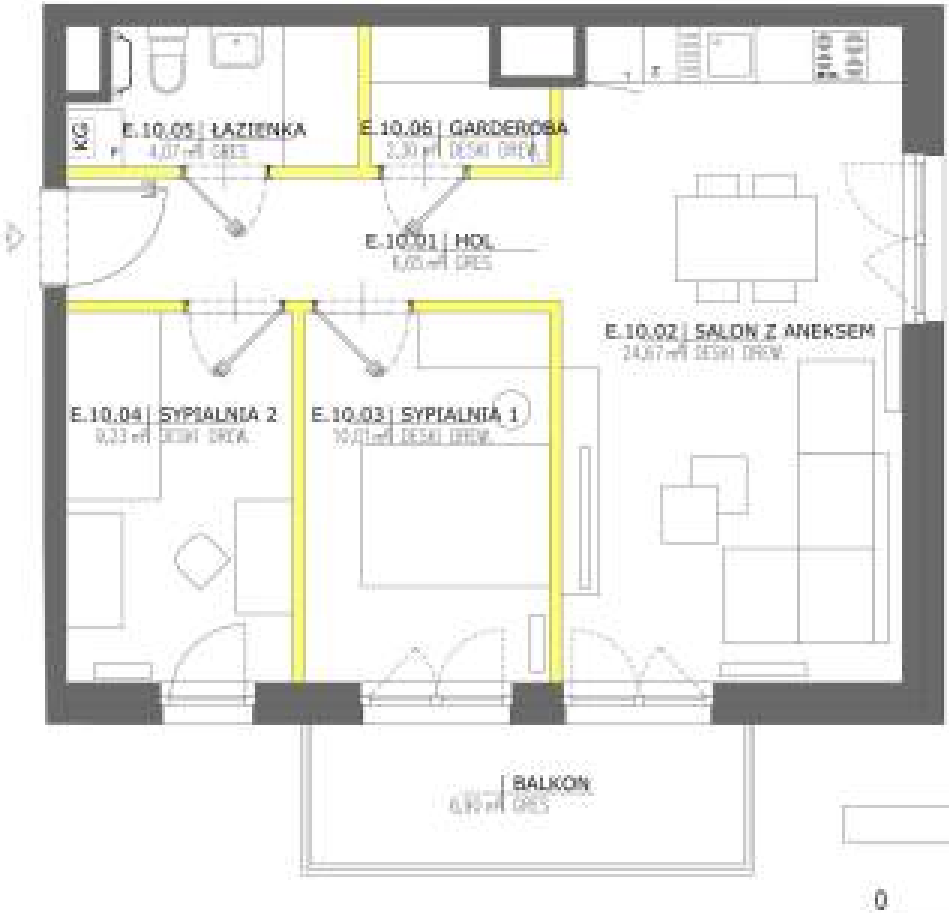

E.2.10

0 1 2m

OSIEDLE DOBRY PORANEK

BUDYNEK WIELORODZINNY MIESZKALNY
Z USŁUGAMI W PARTERZE
gm. Wągrowiec ul.Sowia

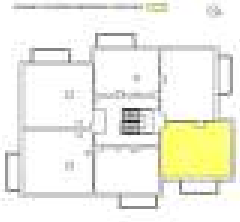

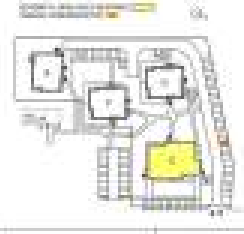

PIĘTRO:	2

MIESZKANIE E.2.10

nr	nazwa pomieszczenia	powierzchnia [m²]
E.10.01	Hol	6,61
E.10.02	Salon z aneksem	24,86
E.10.03	Sypialnia 1	10,00
E.10.04	Sypialnia 2	9,42
E.10.05	Łazienka	4,21
E.10.06	Garderoba	2,68
	Powierzchnia pod ścianami działowymi	3,07
	POWIERZCHNIA	**60,86**
	Balkon	6,80

- Przedstawione w tym materiale elementy wyposażenia i wykończenia mają jedynie charakter poglądowy, stanowią propozycję aranżacji i nie są objęte ofertą sprzedaży lokalu mieszkalnego/usługowego przedstawianą przez INWESTORA.
- Powierzchnia użytkowa pomieszczeń obliczona jest wg normy PN, ISO 9836. "Pole powierzchni podaje się w m2 z dokładnością do dwóch miejsc po przecinku". Powierzchnia użytkowa jest obliczona dla wymiarów budynku w stanie wykończonym, na poziomie podłogi nie licząc listew przypodłogowych, progów itp.* Do powierzchni użytkowej nieuwzględnia "wliczane są także elementy znajdujące się do demontażu, takie jak: kominki działowe, rury, kanały".
- Powierzchnie pomieszczeń zostaną poznane ostatecznie w dokumentacji powykonawczej na podstawie pomiarów geodezyjnych dokonanych zgodnie z obowiązującymi przepisami prawa i w związku z tym mogą ulec nieznacznej zmianie w stosunku do podanych w tym materiale.
- Wymiary pomieszczeń, lokalizację przyborów sanitarnych, przyłączeń pod urządzenia sanitarne, itp. podane zgodnie z projektem budowlanym, mogą wystąpić niewielkie różnice wymiarów i usytuowania elementów powstałe w trakcie realizacji prac budowlanych.
- Ponadto pod projekt aranżacji, zakup mebli, wcześniej i wyposażenia należy dokonać z nabywcą po zakończeniu realizacji.

LEGENDA:

- P – przewierta
- L – łazienka
- P – prefrka
- KG – kanał grawitacyjny dwukondygnacyjny

- ściana działowa nadająca się do demontażu
- ściana nienośna/konstrukcyjna

GRUPA MDM sp. zo.o.

BIURO SPRZEDAŻY
TEL: 730 01 01 51

data aktualizacji wersji: 11.03.2021