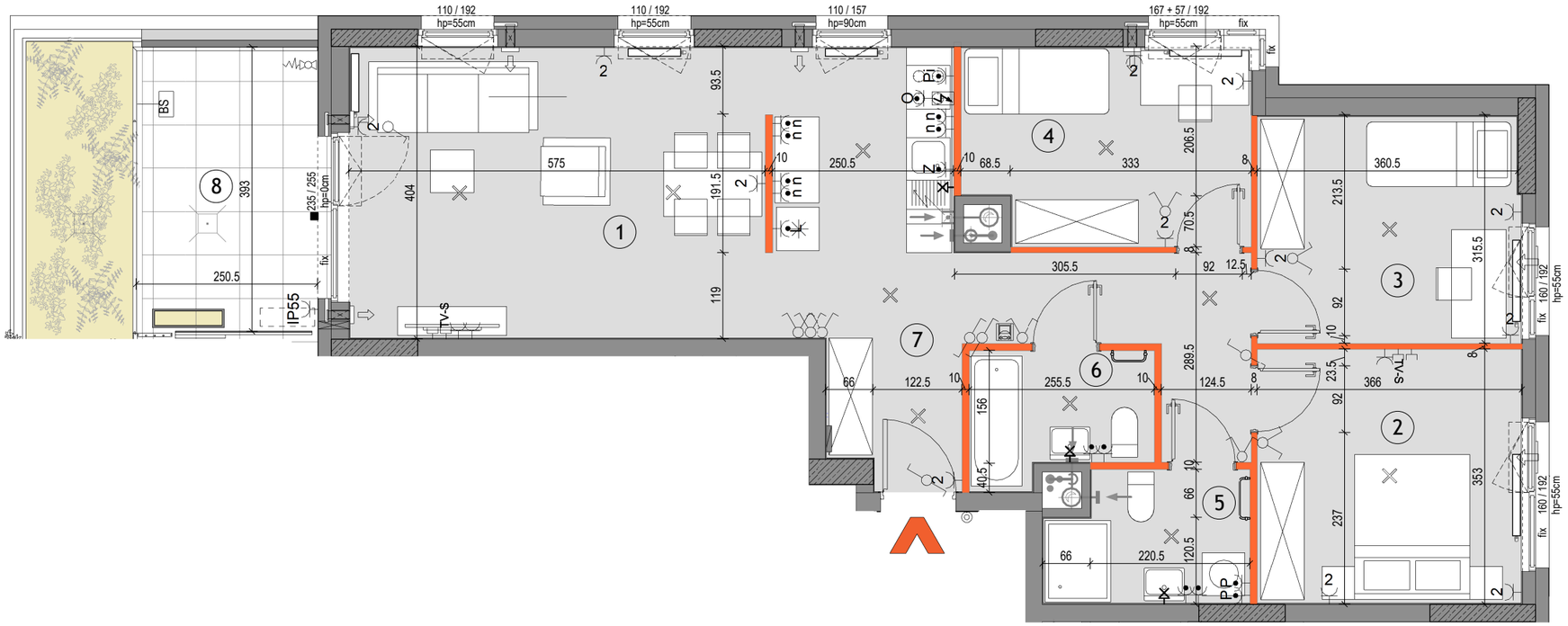

SKALA: 0 1 2 3 4 5

LEGENDA

- Ściany nierozbieralne: murowane/żelbetowe
- Ściany demontowalne
- Wykończenie balkonów / tarasów /loggi:płytki gresowe na buzonach
- Wykończenie balkonów: żywica poliuretanowa
- Żywopłot / donice balkonowe tarasowe
- BS Balustrada stalowa ażurowa
- BM Balustrada półpełna z murkiem
- BP Balustrada wysoka - na roślinność
- OG Ogrodzenie systemowe
- Przegroda miedzylokalowa pełna / szklana
- Opaska żwirowa
- Grzejnik płytowy
- Grzejnik łazienkowy
- Pion okapu kuchennego (króciec r125mm)
- Pion wentylacyjny (króciec r125mm)
- Nawietrzaki antysmogowe (ścienne glifowe i okienne)
- Złączka do podlewania
- Wpust odwodnienia
- Pion kanalizacyjny
- Wideodomofon mieszkaniowy
- Tablica teletechn mieszkaniowa
- proponowana lokalizacja jednostki zewnętrznej klimatyzacji
- proponowana lokalizacja otworu pod klimatyzacje
- Gniazdo ~230V/16A, IP20
- 2 Gniazdo podwójne ~230V/16A, IP20
- Gniazdo ~230V/16A, IP44
- Wypust elektryczny 230V/400V
- L Gniazdo lodówki ~230V/16A, IP44
- Z Gniazdo zmywarki ~230V/16A, IP44
- Pi Gniazdo piekarnika ~230V/16A, IP44
- n Gniazdo nad blatem ~230V/16A, IP44
- O Gniazdo okapu ~230V/16A, IP44
- P Gniazdo pralki ~230V/16A, IP44
- IP55 Gniazdo natynkowe ~230V/16A, IP55
- Gniazdo sieci strukturalnej RJ45 kat.5e
- TV-S Gniazdo RTV+SAT
- Wypust oświetleniowy ścienny, ~230V
- Wypust oświetleniowy sufitowy, ~230V
- Wyłącznik świecznikowy ~230V/10A, IP20
- Wyłącznik pojedynczy ~230V/10A, IP20
- Wyłącznik schodowy ~230V/10A, IP20
- Wyłącznik pojedynczy ~230V/10A, IP44
- Przycisk dzwonkowy ~230V/10A, IP20
- Oświetlenie na balkonie - kinkiet

KARTA KATALOGOWA JEST ZAŁĄCZNIKIEM DO UMOWY

Zgodnie z PN-ISO 9836:2022-07 powierzchnia użytkowa lokalu jest obliczana w metrach kwadratowych z dokładnością do dwóch miejsc po przecinku, dla wymiarów lokalu w stanie wykończonym na poziomie podłogi. Do powierzchni użytkowej nie wlicza się powierzchni elementów nadających się do demontażu (rur, kanałów, ścianek działowych) oraz loggi, balkonów czy tarasów. Wymiary podane są w stanie wykończonym. Wymiary, wysokość i powierzchnie mogą ulec nieznacznym zmianom. Instalacje oraz urządzenia elektryczne, sanitarne i drzwi wewnętrzne nie stanowią wyposażenia lokali. Instalacja klimatyzacji zgodnie z rysunkiem oraz legendą rysunku. Przedstawiono przykładowe rozmieszczenie urządzeń sanitarnych i kuchennych. Podłoża pod posadzki wykonane ze szlichty. Na warstwy wykończeniowe podłóg przewidziano 2cm. Zabrania się ingerencji w elementy nośne budynku oraz szachty instalacyjne.

splot WOLA
+48 530 100 707
www.splotwola.com

BUDYNEK MIESZKALNY WIELORODZINNY
Z LOKALAMI USŁUGOWYMI W PARTERZE,
GARAŻEM PODZIEMNYM
I ZAGOSPODAROWANIEM TERENU
PRZY UL. SOWIŃSKIEGO 28
W DZIELNICY WOLA M. ST. WARSZAWY

PLAN SYTUACYJNY

1 PIĘTRO

MIESZKANIE

KLATKA / NR MIESZKANIA: F1.C.01.07
FAZA / PIĘTRO

LICZBA POKOI	POWIERZCHNIA UŻYTKOWA	WYSOKOŚĆ (w stanie deweloperskim)
4	88.04 m²	2.72m

WYKAZ POWIERZCHNI POMIESZCZEŃ

1	SALON Z ANEKSEM	30.33 m²
2	POKÓJ	12.83 m²
3	POKÓJ	11.40 m²
4	POKÓJ	10.56 m²
5	ŁAZIENKA	4.83 m²
6	ŁAZIENKA	4.30 m²
7	PRZEDPOKÓJ	13.79 m²
8	TARAS	9.27 m²

INNE MIESZKANIA O PODOBNYM UKŁADZIE

PIĘTRO	0	1	2	3	4	5	6	7
NUMER		X	C.02.07	C.03.07	C.04.07	C.05.07	C.06.07	

MATEXI Witamy w okolicy.
Matexi Polska
ul. Jana Pawła II 29
00-867 Warszawa
www.matexipolska.pl

HRA HERMANOWICZ REWSKI ARCHITEKCI