LOKUM Porto

Wrocław
ul. Długa/Gnieźnieńska

Mieszkanie **E1-3-41**
Budynek **E**
Piętro **3**

Powierzchnia	**54,05 m²**
pokój dzienny z aneksem kuch.	17,83 m²
pokój	11,68 m²
pokój	10,48 m²
łazienka	4,68 m²
przedpokój	9,38 m²
loggia	12,53 m²

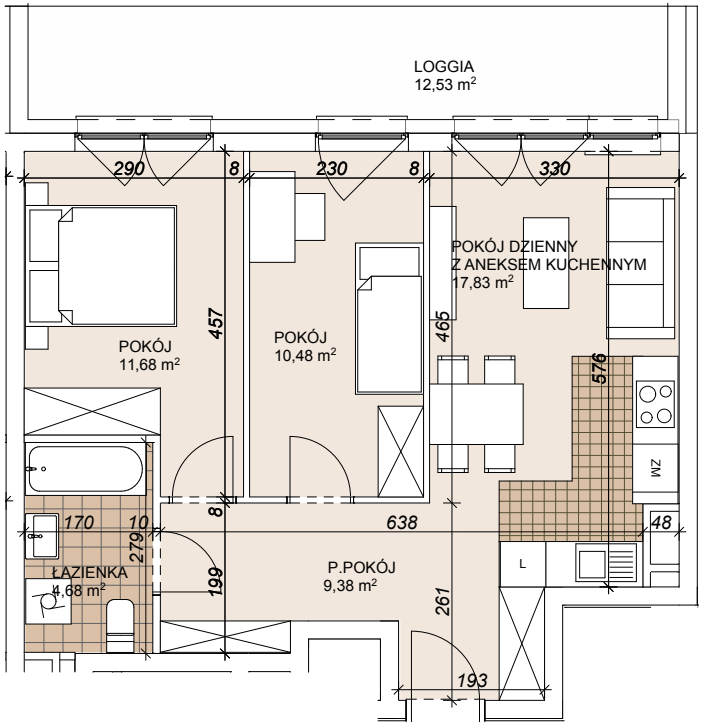

Projektant:

AP SZCZEPANIAK

Prezentowane rzuty zostały załączone w celu przedstawienia rozkładu funkcjonalnego pomieszczeń i należy traktować je poglądowo. Ostateczne wymiary zostaną określone podczas pomiarów powykonawczych i mogą różnić się od podanych. Lokal spełnia wymogi dla zabudowy śródmiejskiej, w tym śródmiejskiej zabudowy uzupełniającej, określonymi m.in. w § 3 i § 60 Rozporządzenia Ministra Infrastruktury z dnia 12 kwietnia 2002 roku w sprawie Warunków technicznych, jakim powinny odpowiadać budynki i ich usytuowanie.

Inwestor:

LOKUM DEWELOPER

Salon Sprzedaży:
Justin Center, ul. Krawiecka 1, pok. 101, I piętro, 50-148 Wrocław
tel. 71 796 66 66, e-mail: info@lokumdeweloper.pl