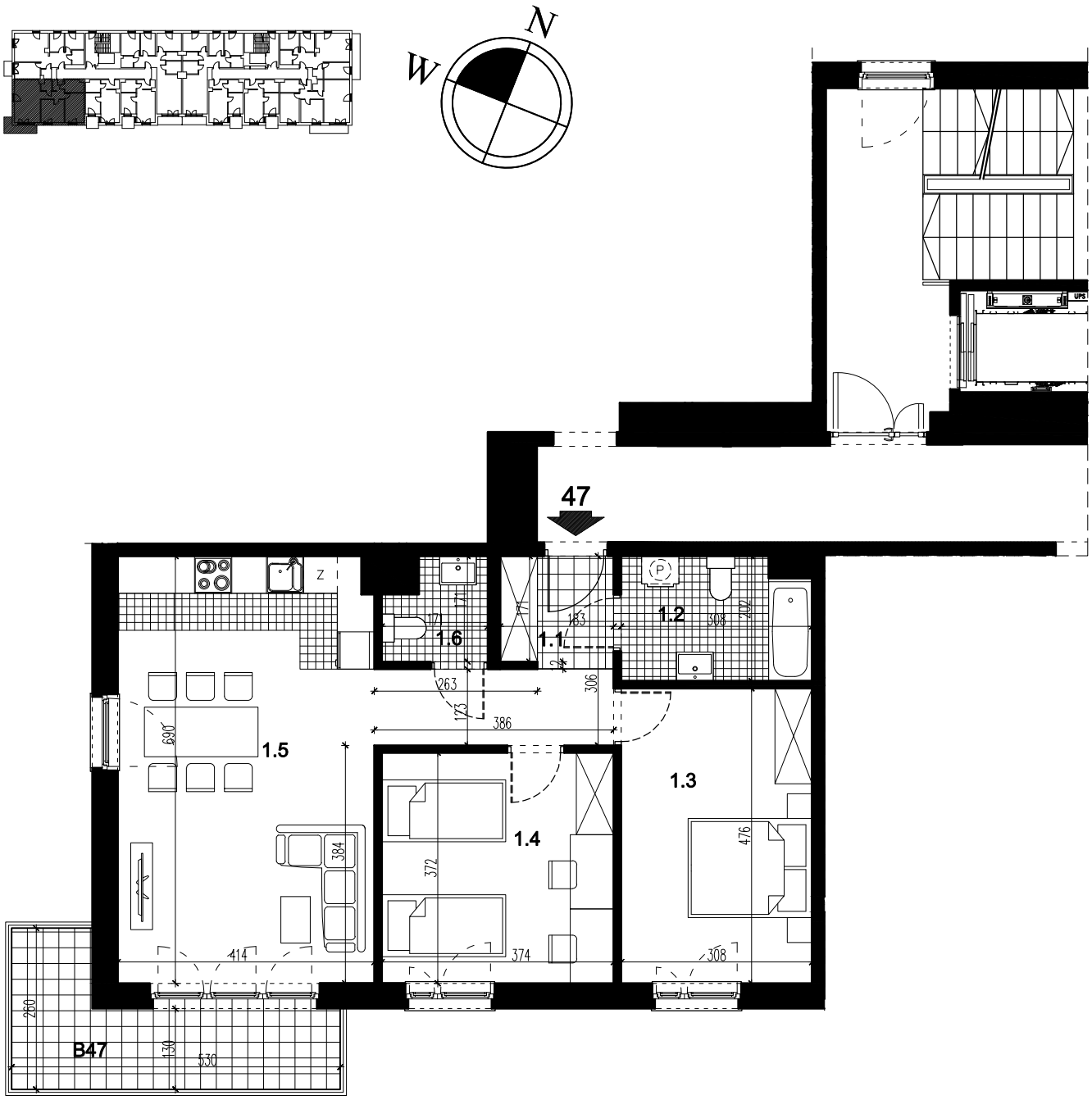

LOKAL MIESZKALNY 47		
nr	nazwa	pow. m²
1.1	PRZEDPOKÓJ	7,83
1.2	ŁAZIENKA	5,80
1.3	POKÓJ	14,43
1.4	POKÓJ	13,69
1.5	POKÓJ Z ANEKSEM KUCH.	28,09
1.6	WC	2,44
SUMA		**72,28**
B47	BALKON	8,58

POMIESZCZENIE PRZYNALEŻNE		
nr	nazwa	pow. m²
-1.25	POM. MAGAZYNOWE	2,07
SUMA		**2,07**

POWIERZCHNIA ŁĄCZNIE	**74,35**

BUDYNEK MIESZKALNY WIELORODZINNY - SEGMENT B - Z GARAŻEM PODZIEMNYM
PRZY UL. PRZEWÓZ 4 W KRAKOWIE

LOKAL MIESZKALNY 47, RZUT PIĘTRA I, SKALA 1:100

artdom