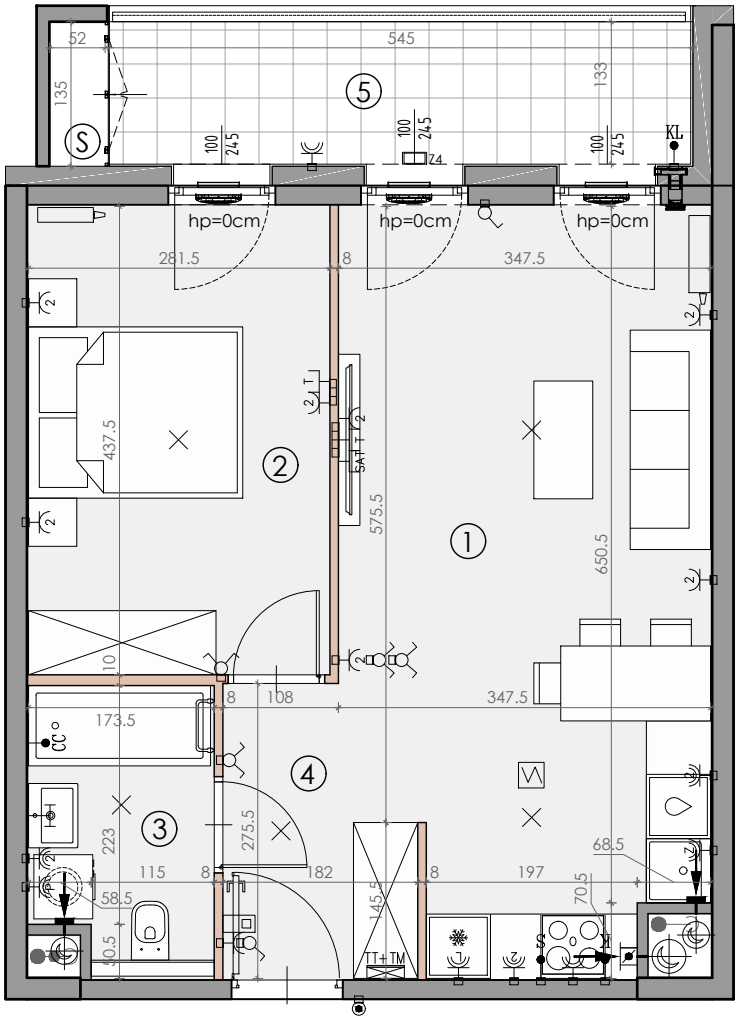

0 1 2 3 4 5 [m]

bukowińska Mokotów

+48 790 800 294
www.bukowinskamokotow.pl

BUDYNEK MIESZKALNY WIELORODZINNY
Z USŁUGAMI W PARTERZE
I GARAŻEM PODZIEMNYM
PRZY UL. BUKOWIŃSKIEJ W WARSZAWIE

PLAN SYTUACYJNY

UL. BUKOWIŃSKA

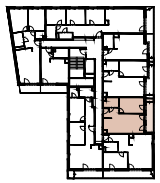

PIĘTRO 3

MIESZKANIE F1.A.03.06

LICZBA POKOI	POWIERZCHNIA UŻYTKOWA	WYSOKOŚĆ (W STANIE DEWELOPERSKIM)
2	44.20m²	2,72m

WYKAZ POWIERZCHNI POMIESZCZEŃ

1	SALON + ANEKS KUCHENNY	23.38 m²
2	SYPIALNIA	12.32 m²
3	ŁAZIENKA	4.45 m²
4	HOL	4.05 m²
5	LOGGIA	7.95 m²

INNE MIESZKANIA O PODOBNYM UKŁADZIE

PIĘTRO	1	2	3	4	5
NUMER	F1.A.01.06 F1.A.01.05	F1.A.02.06 F1.A.02.05	- F1.A.03.05	F1.A.04.06 F1.A.04.05	F1.A.05.06 F1.A.05.05
PIĘTRO	6	7	8	9	10
NUMER	F1.A.06.06 F1.A.06.05	F1.A.07.06 F1.A.07.05	F1.A.08.06 F1.A.08.05	F1.A.09.02 -	F1.A.10.02 -

LEGENDA OZNACZEŃ

- ŚCIANY KONSTRUKCYJNE I KOMINY - ELEMENTY STAŁE
- ŚCIANY DZIAŁOWE NADAJĄCE SIĘ DO DEMONTAŻU
- WYPUST OŚWIETLENIOWY SUFITOWY
- WYPUST OŚWIETLENIOWY KINKIETOWY
- GNIAZDO RTV
- GNIAZDO PODWÓJNE RTV + SAT
- GNIAZDO TELEINFORMATYCZNE RJ-45
- GNIAZDO WTYCZKOWE P+N+PE, 16A, 230V, JEDNOKROTNE
- GNIAZDO WTYCZKOWE P+N+PE, 16A, 230V, DWUKROTNE
- GNIAZDO WTYCZKOWE P+N+PE, 16A, 230V, IP44
- GNIAZDO WTYCZKOWE J.W. DLA LODÓWKI
- GNIAZDO WTYCZKOWE J.W. DLA PRALKI
- GNIAZDO WTYCZKOWE J.W. DLA OKAPU
- GNIAZDO J.W. DLA ZMYWARKI
- GNIAZDO WTYCZKOWE P+N+PE, 16A, 230V, IP44, DWUKROTNE
- S WYPUST DLA OŚWIETLENIA SZAFEK W KUCHNI
- K WYPUST DLA KUCHNI ELEKTRYCZNEJ
- KL WYPUST DLA JEDNOSTEK ZEWNĘTRZNYCH KLIMATYZACJI
- CC SZYNA POŁĄCZEŃ WYRÓWNAWCZYCH ZAKOŃCZONA PUSZKĄ Z LISTWĄ
- ŁĄCZNIK OŚWIETLENIOWY, 250V, JEDNOBIEGUNOWY
- ŁĄCZNIK OŚWIETLENIOWY, 250V, ŚWIECZNIKOWY
- ŁĄCZNIK OŚWIETLENIOWY, 250V, SCHODOWY
- TM TABLICA MIESZKANIOWA, NATYNKOWA
- TT TELEKOMUNIKACYJAN SKRZYNKA MIESZKANIOWA TSM, NATYKOWA
- PRZYCISK DZWONKOWY, 250V
- WIDEODOMOFON Z FUNKCJĄ DZWONKA
- PION KANALIZACJI SANITARNEJ
- NAWIEWNIK OKIENNY
- NAWIEWNIK ŚCIENNY
- WENTYLACJA ŁAZIENKI / WC
- WENTYLACJA KUCHNI
- WENTYLACJA OKAPOWA
- WENTYLACJA GARDEROBY / SYPIALNI
- AUTONOMICZNA CZUJKA DETEKCJI DYMU
- GRZEJNIK POKOJOWY
- GRZEJNIK ŁAZIENKOWY
- S SCHOWEK
- BALUSTRADA
- PRZEGRODA LOKALOWA LOGGI
- Z4 ZEWNĘTRZNA OPRAWA ŚWIETLNA ŚCIENNA

KARTA KATALOGOWA JEST ZAŁĄCZNIKIEM DO UMOWY.

Zgodnie z normą PN-ISO 9836:2022-07 powierzchnia użytkowa lokalu jest obliczana w metrach kwadratowych z dokładnością do dwóch miejsc po przecinku. Dla wymiarów lokalu w stanie wykończonym na poziomie podłogi. Do powierzchni użytkowej nie wlicza się powierzchni elementów nadających się do demontażu (rury, kanały, ścianki działowe). Wymiary podane są w stanie wykończonym. Wymiary i powierzchnie mogą ulec zmianom. Instalacje oraz urządzenia elektryczne, sanitarne i drzwi wewnętrzne nie stanowią wyposażenia lokali. Przedstawiono przykładowe rozmieszczenie urządzeń sanitarnych i kuchennych. Rozmieszczenie oraz ilość nawiewników mogą ulec zmianie. Podłoża pod posadzki wykonane ze szlichty. Na warstwy wykończeniowe podłóg przewidziano 2cm. Zabrania się ingerencji w elementy nośne budynku oraz szachty instalacyjne.

MATEXI Witamy w okolicy.

MATEXI Polska Sp. z o.o.
Al. Jana Pawła II 29, 00-867 Warszawa
www.matexipolska.pl

Brit Plan
Brit Plan Sp. z o.o.
ul. Dzielna 3, 00-162 Warszawa
biuro@britplan.pl